ТАНЦЫ И ПЛЯСКИ НАРОДОВ СССР

для баяна или аккордеона

ТАНЦЫ И ПЛЯСКИ НАРОДОВ СССР

ДЛЯ БАЯНА ИЛИ АККОРДЕОНА

Составитель С. ПАВИН

Всесоюзное издательство
СОВЕТСКИЙ КОМПОЗИТОР
Москва 1979

Ноты: Ale07.ru

БАРЫНЯ

Русская пляска

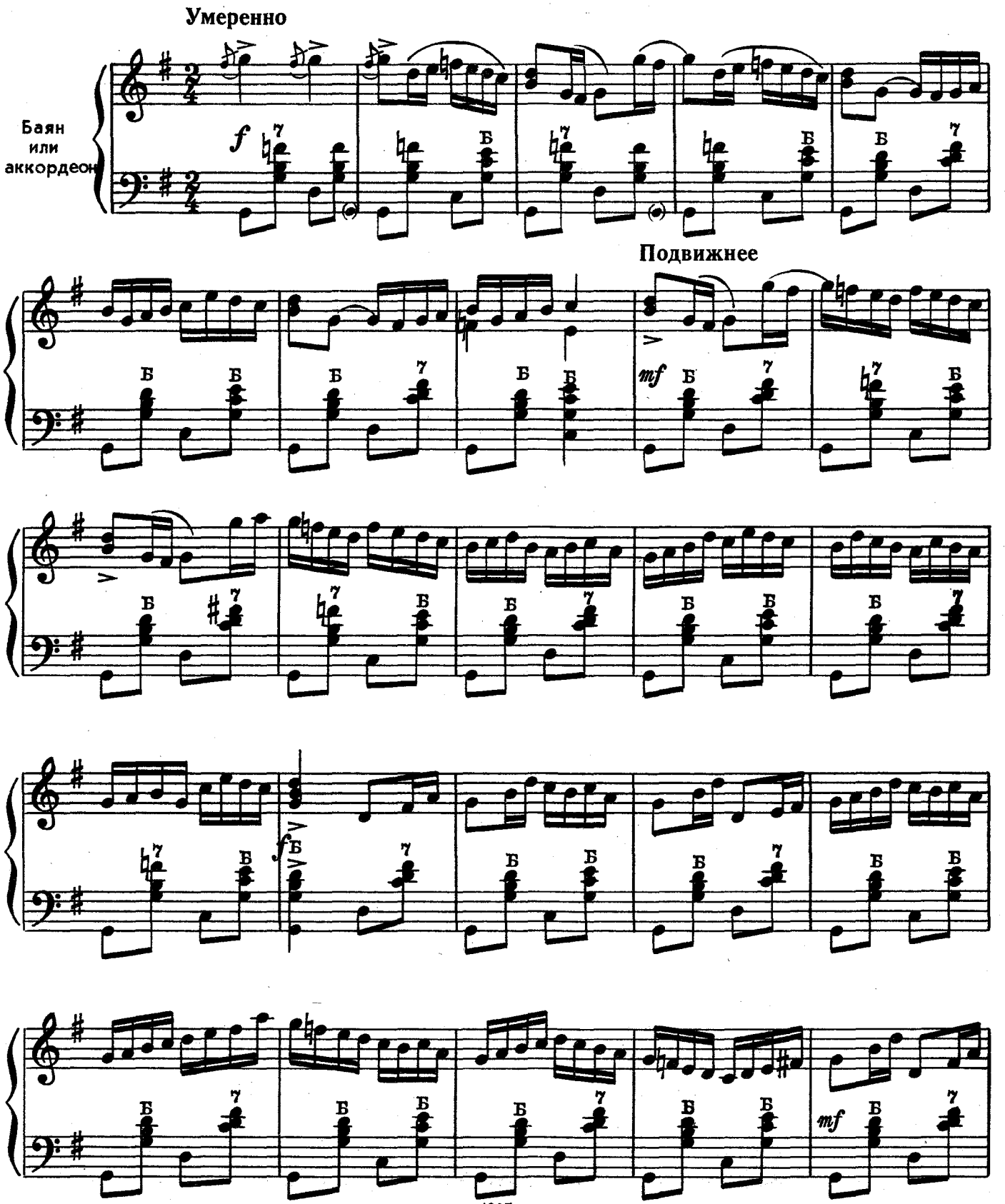

Ноты: Ale07.ru

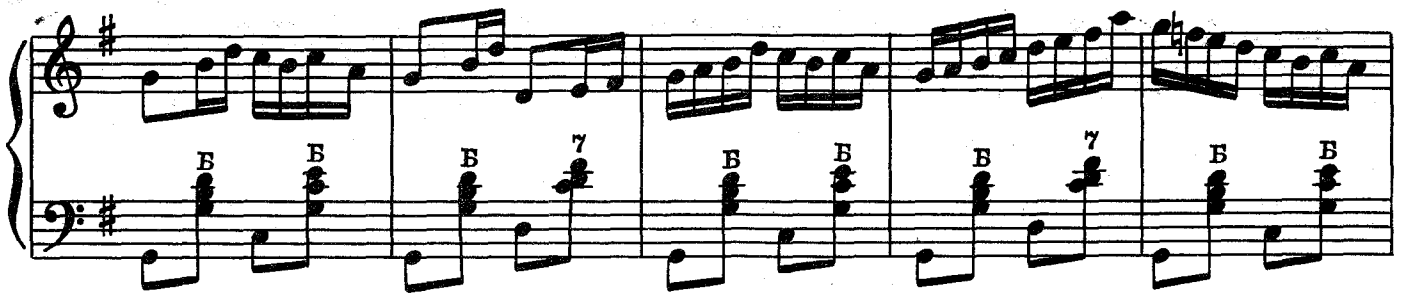

Быстро

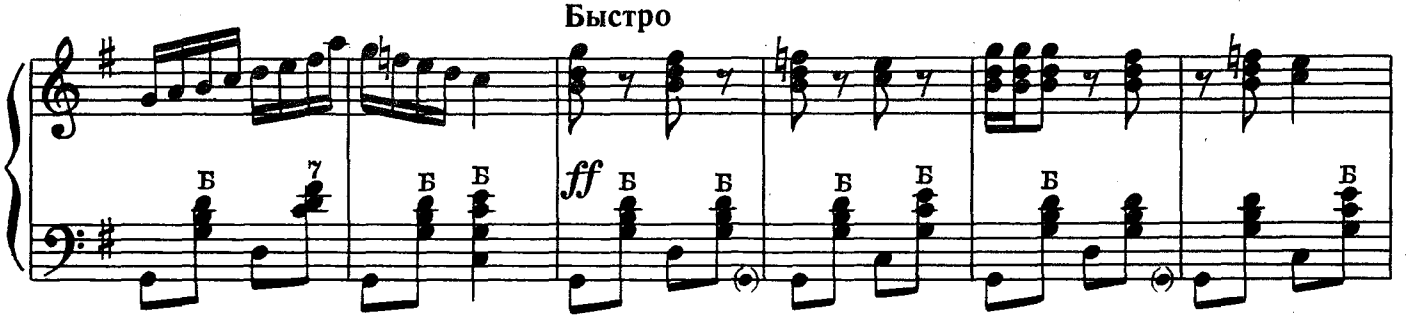

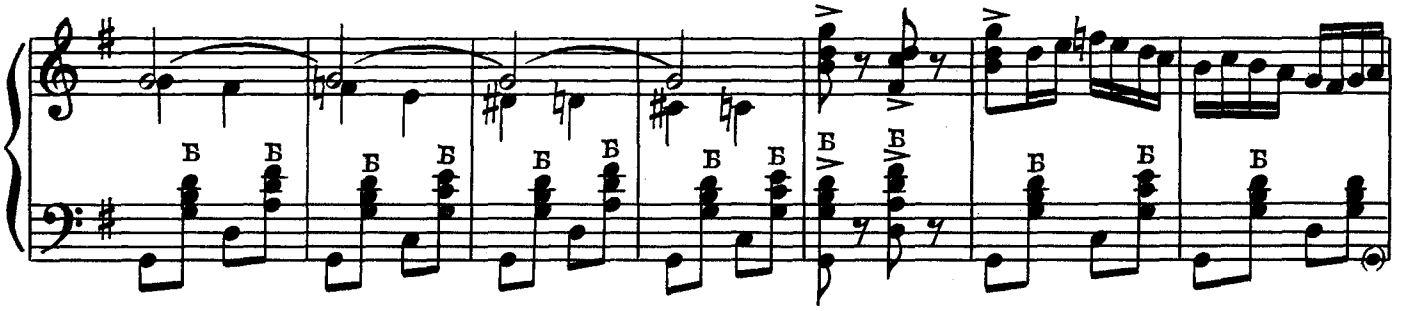

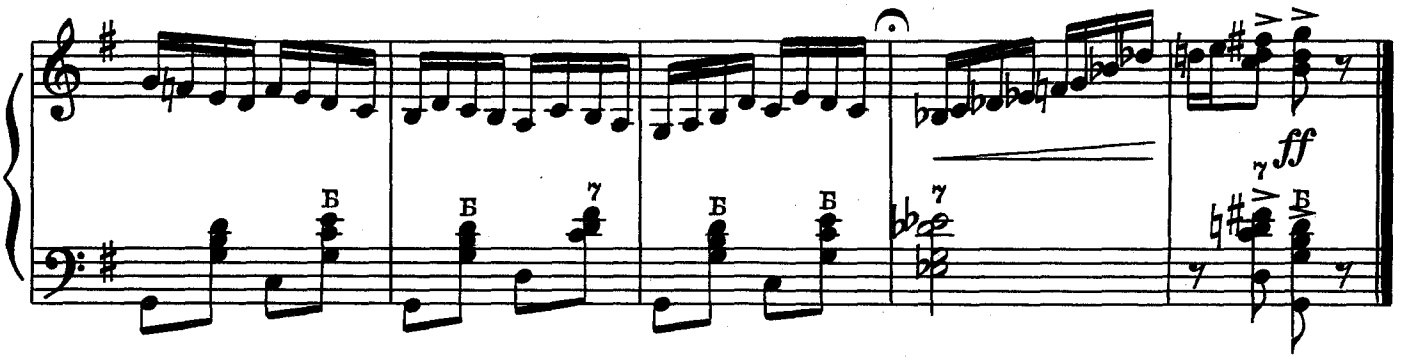

ЯБЛОЧКО

Русская пляска

Ноты: Ale07.ru

Умеренно

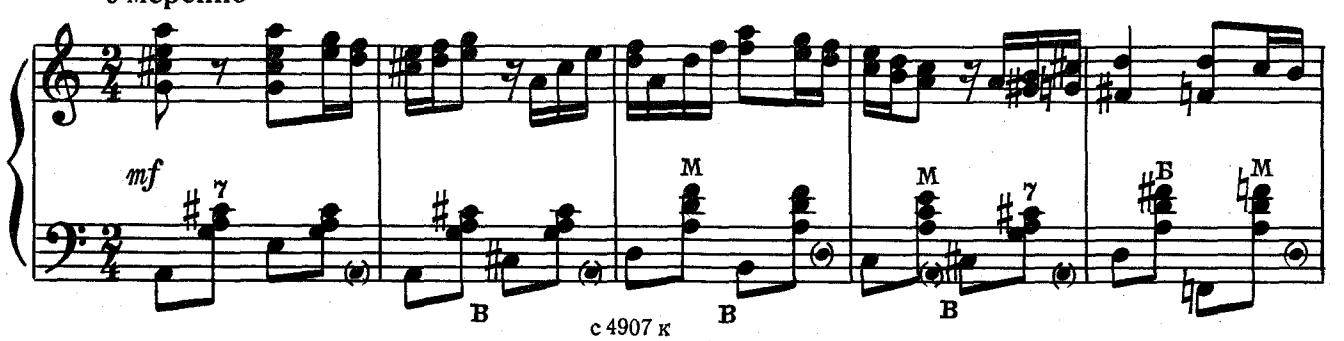

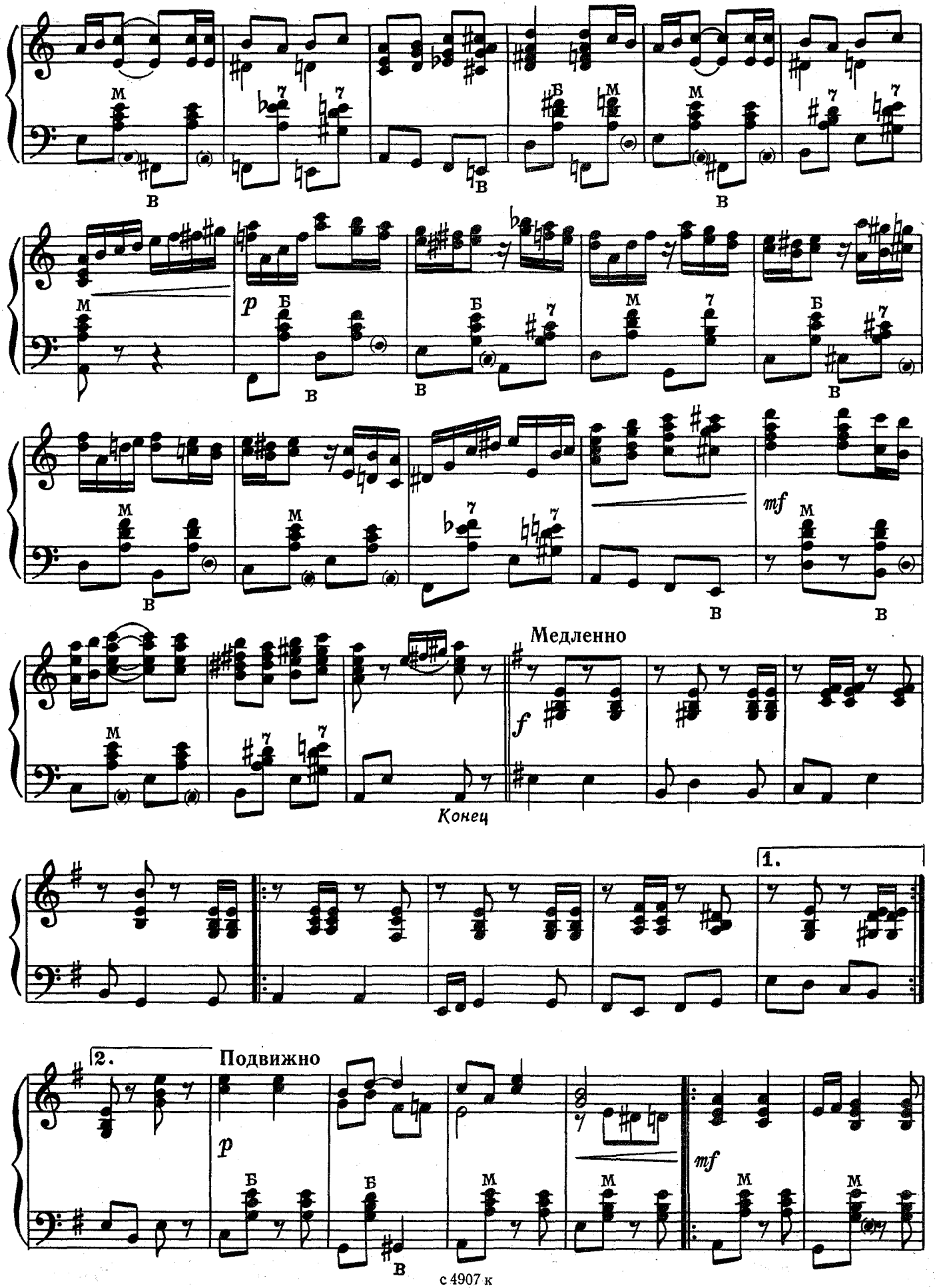
Медленно
Конец
1.
2.
Подвижно

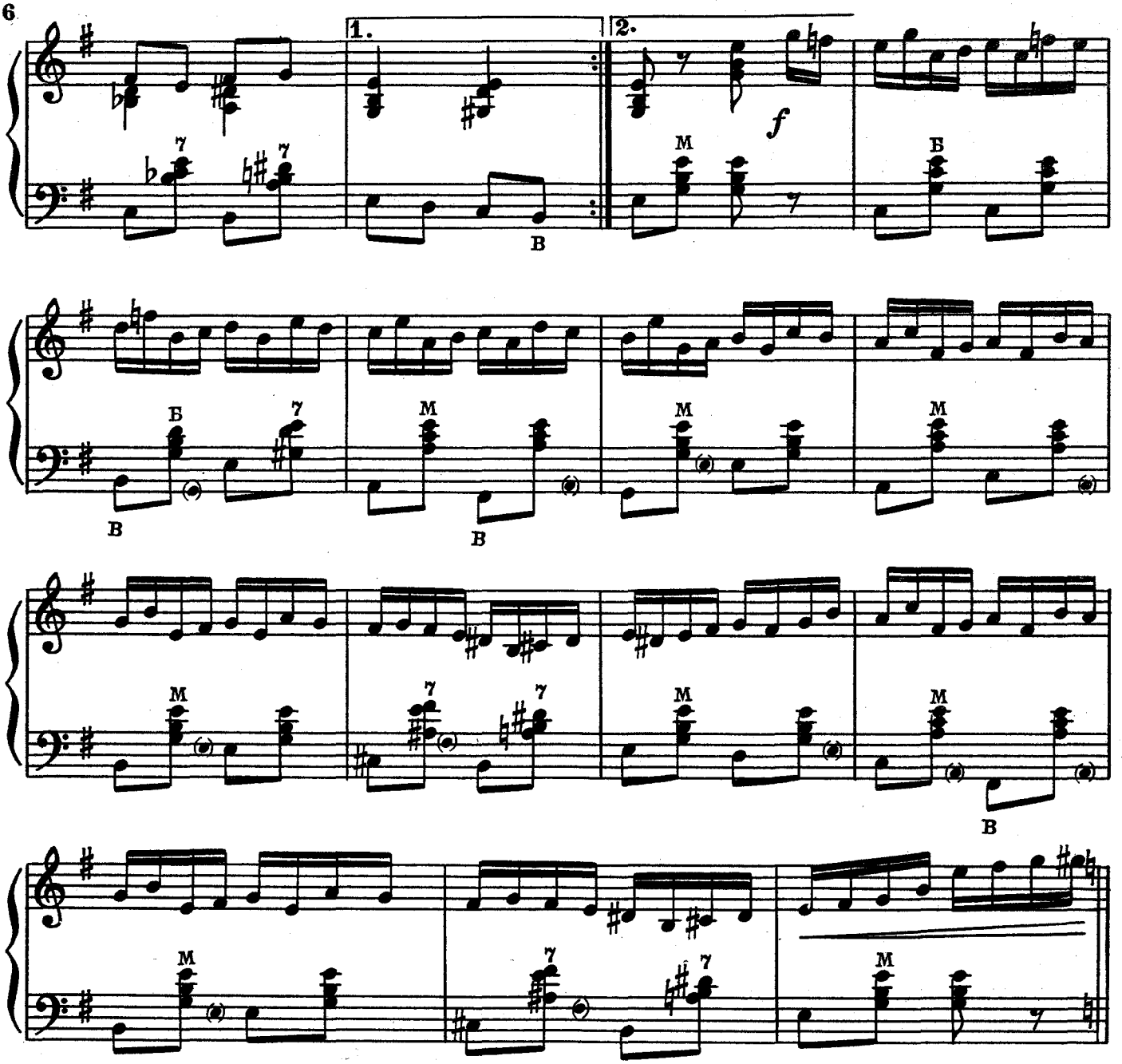

Повторить с начала до слова «Конец»

ТРЕПАК

Русский народный танец

Скоро

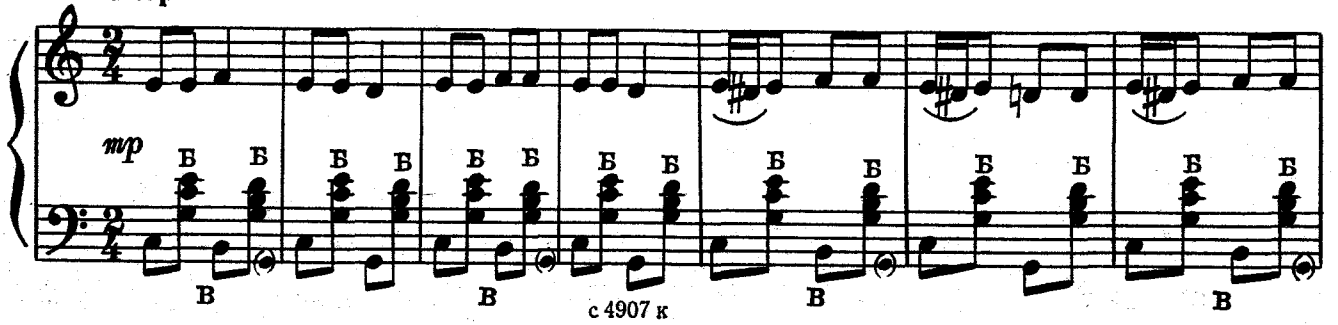

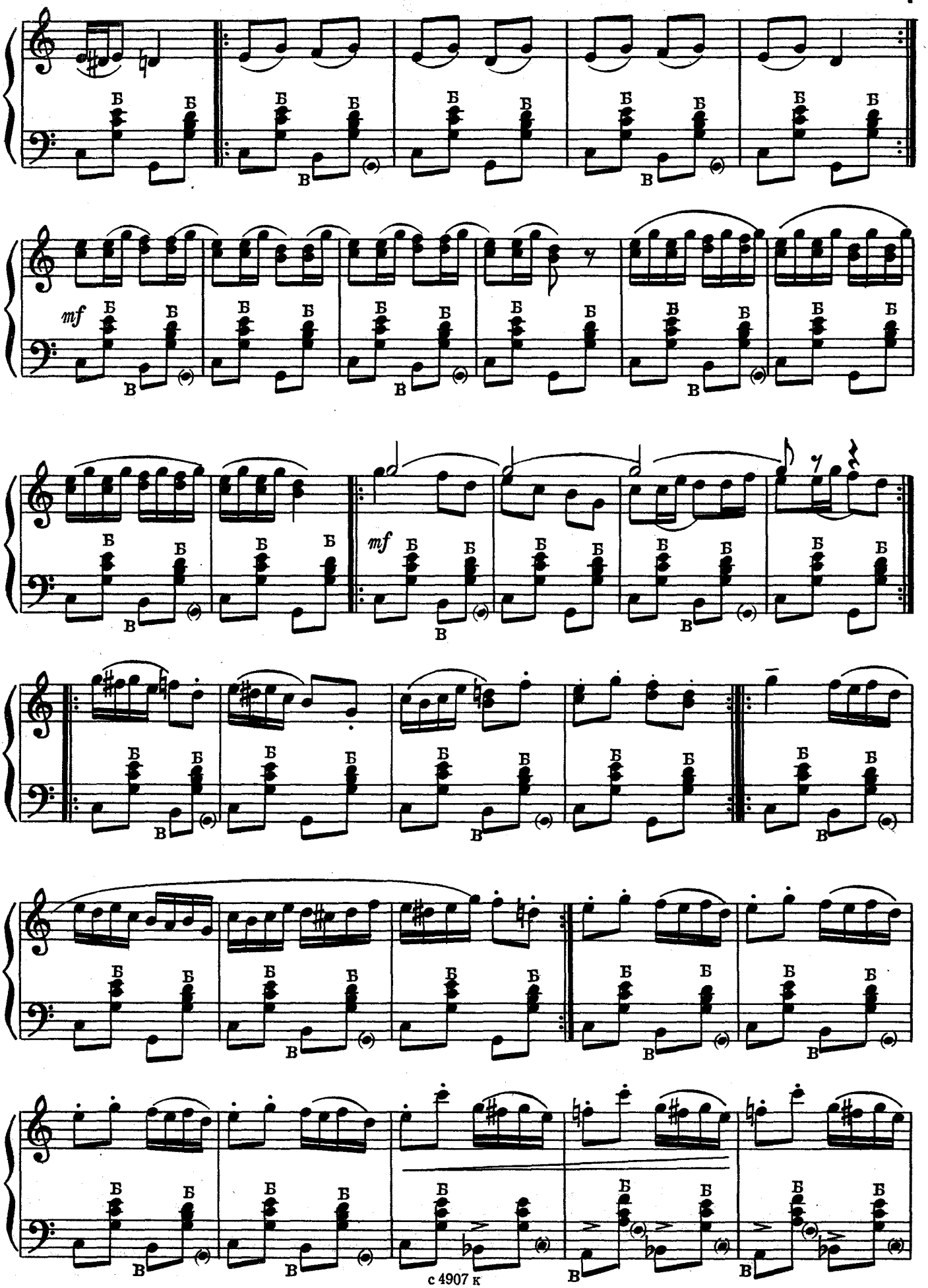
mf
mf

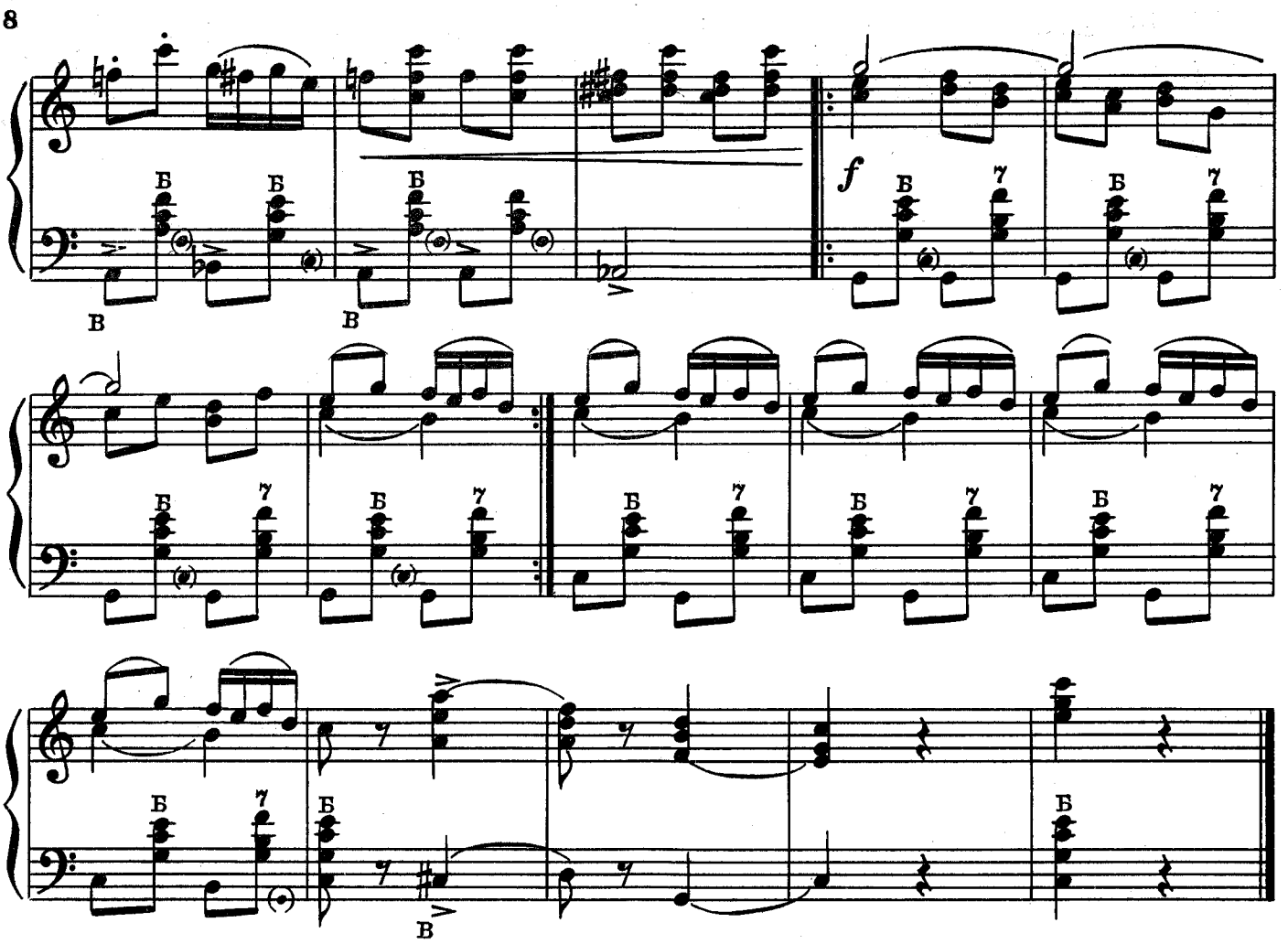

КАНАВА

Русская пляска

Умеренно

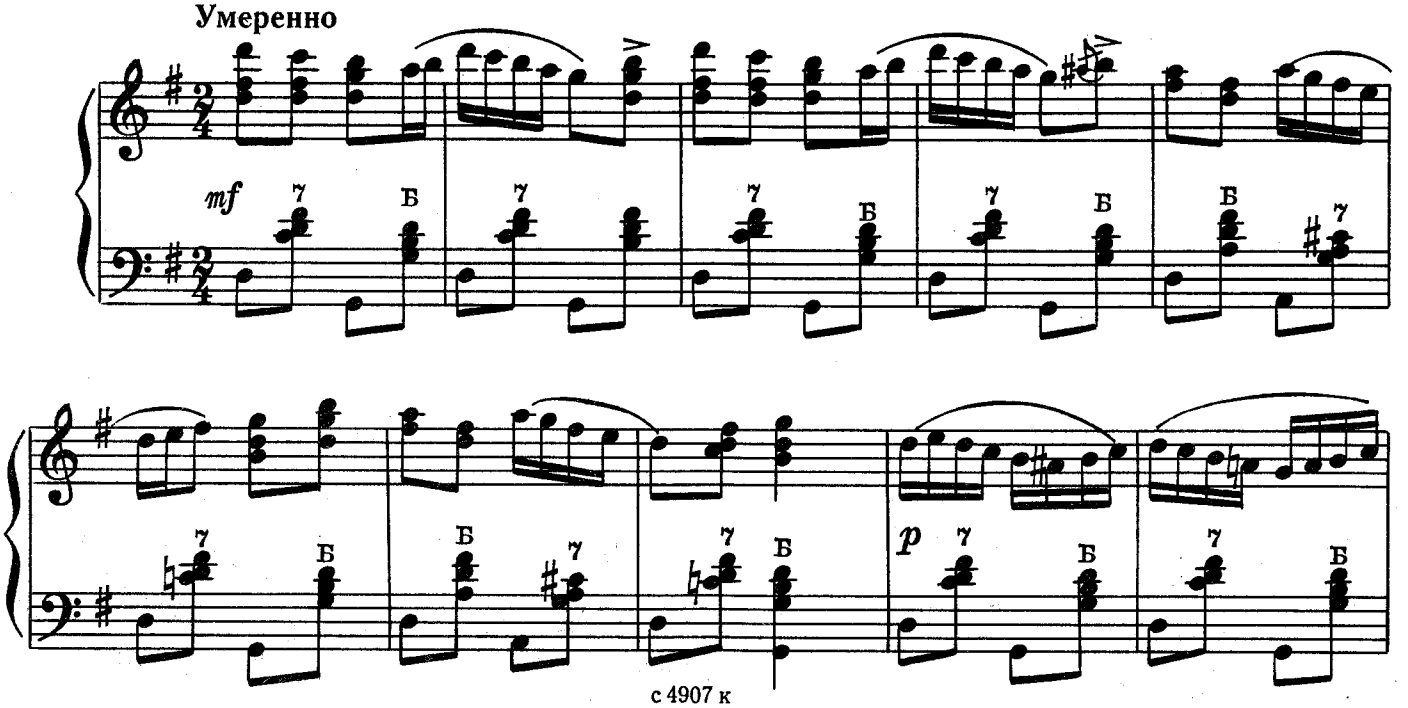

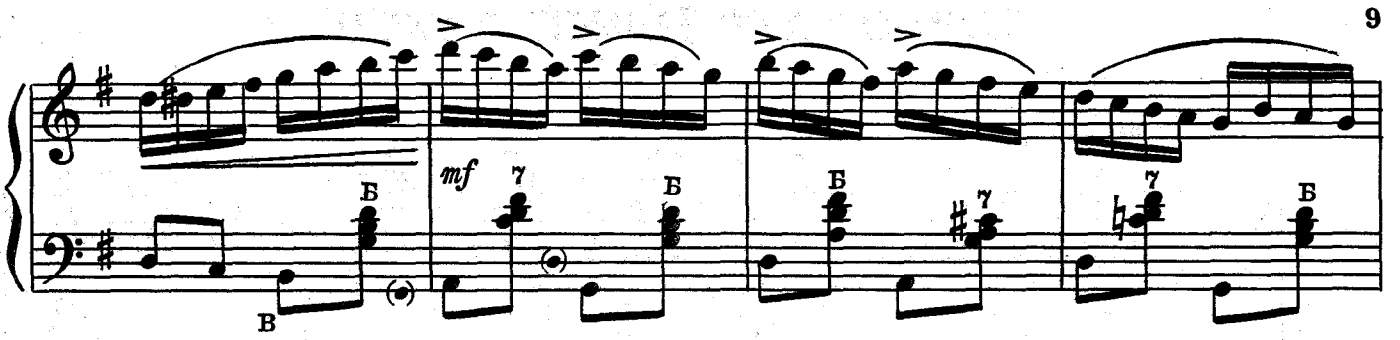

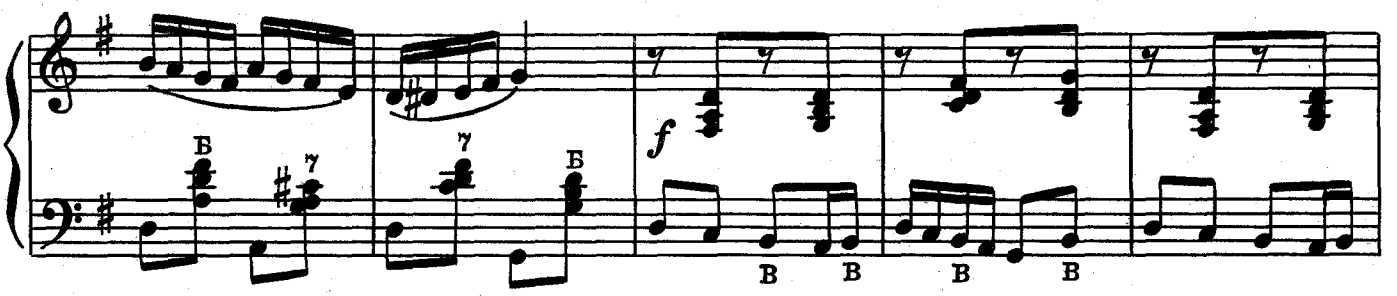

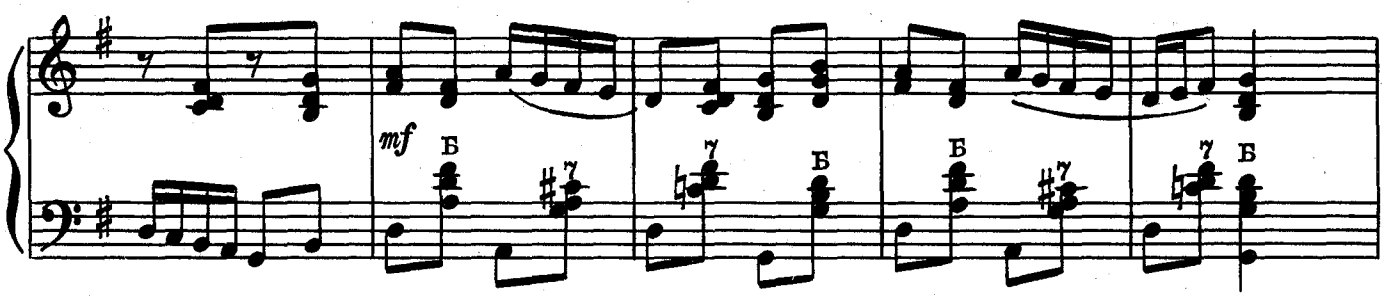

Подвижнее

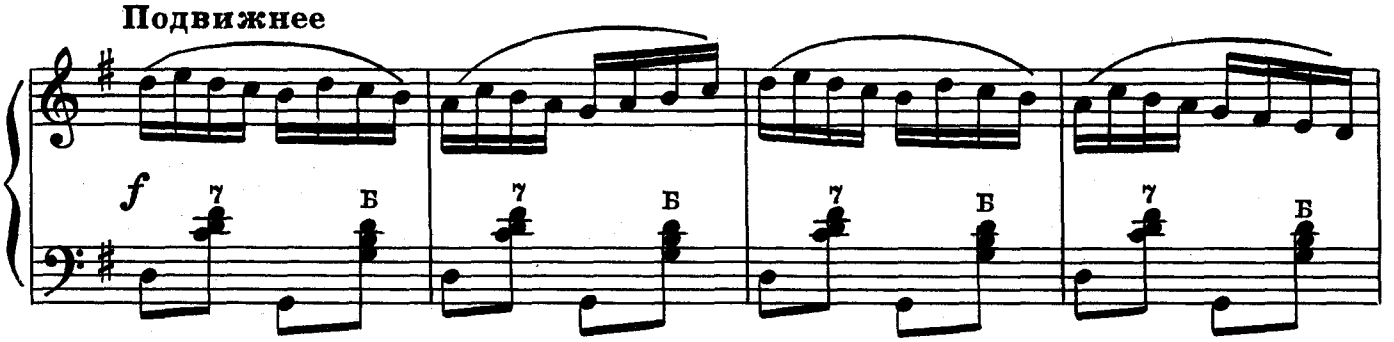

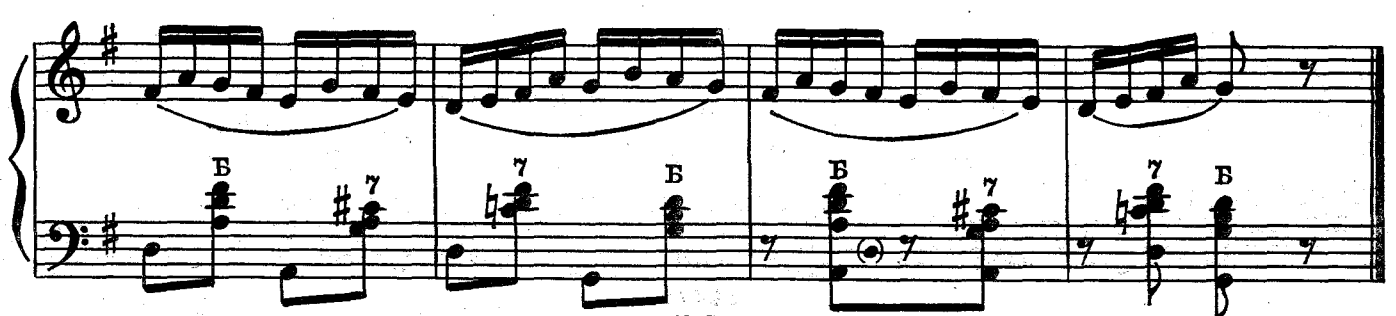

с 4907 к

Ноты: Ale07.ru

ГУСАЧОК

Русский народный танец

Подвижно

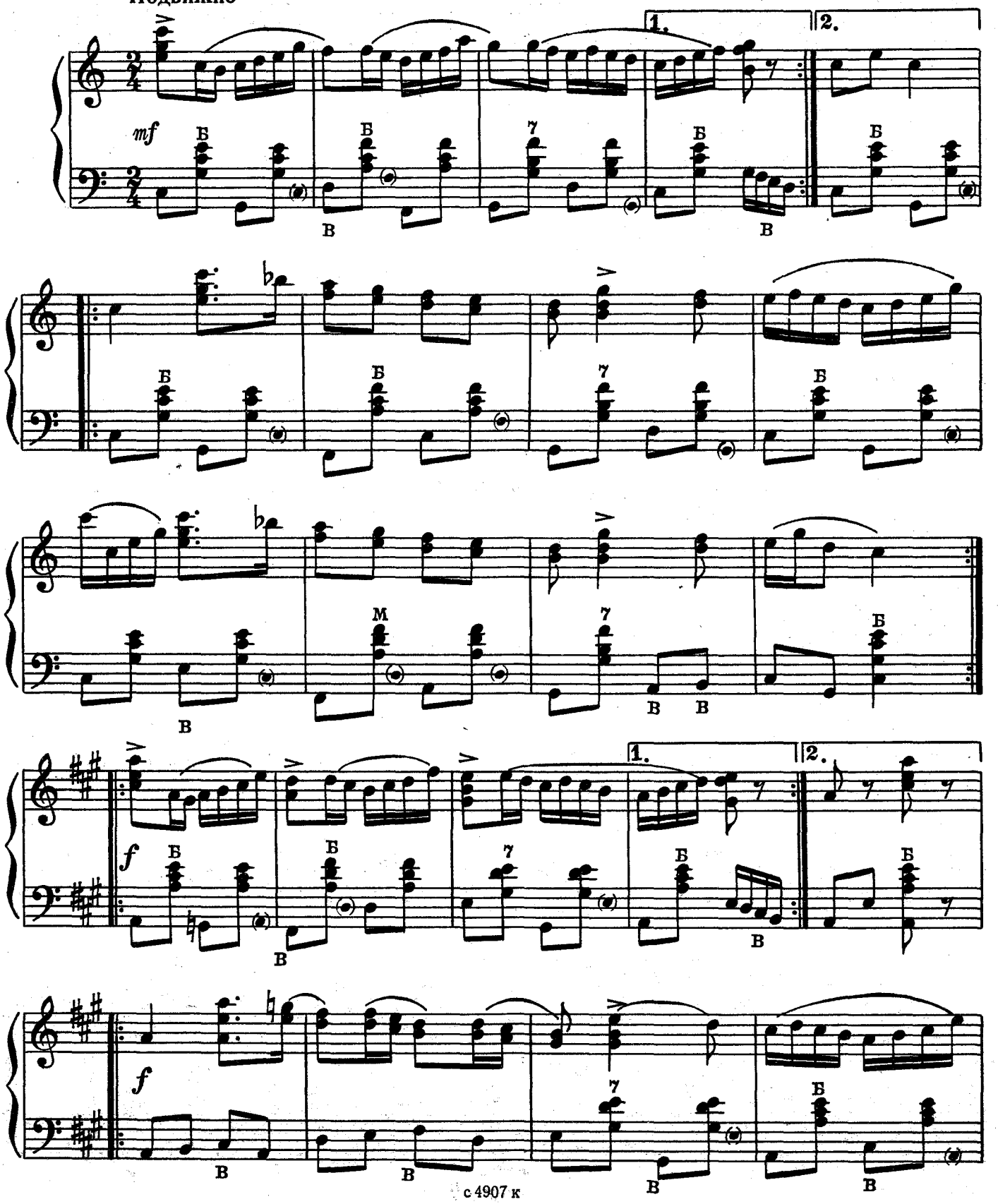

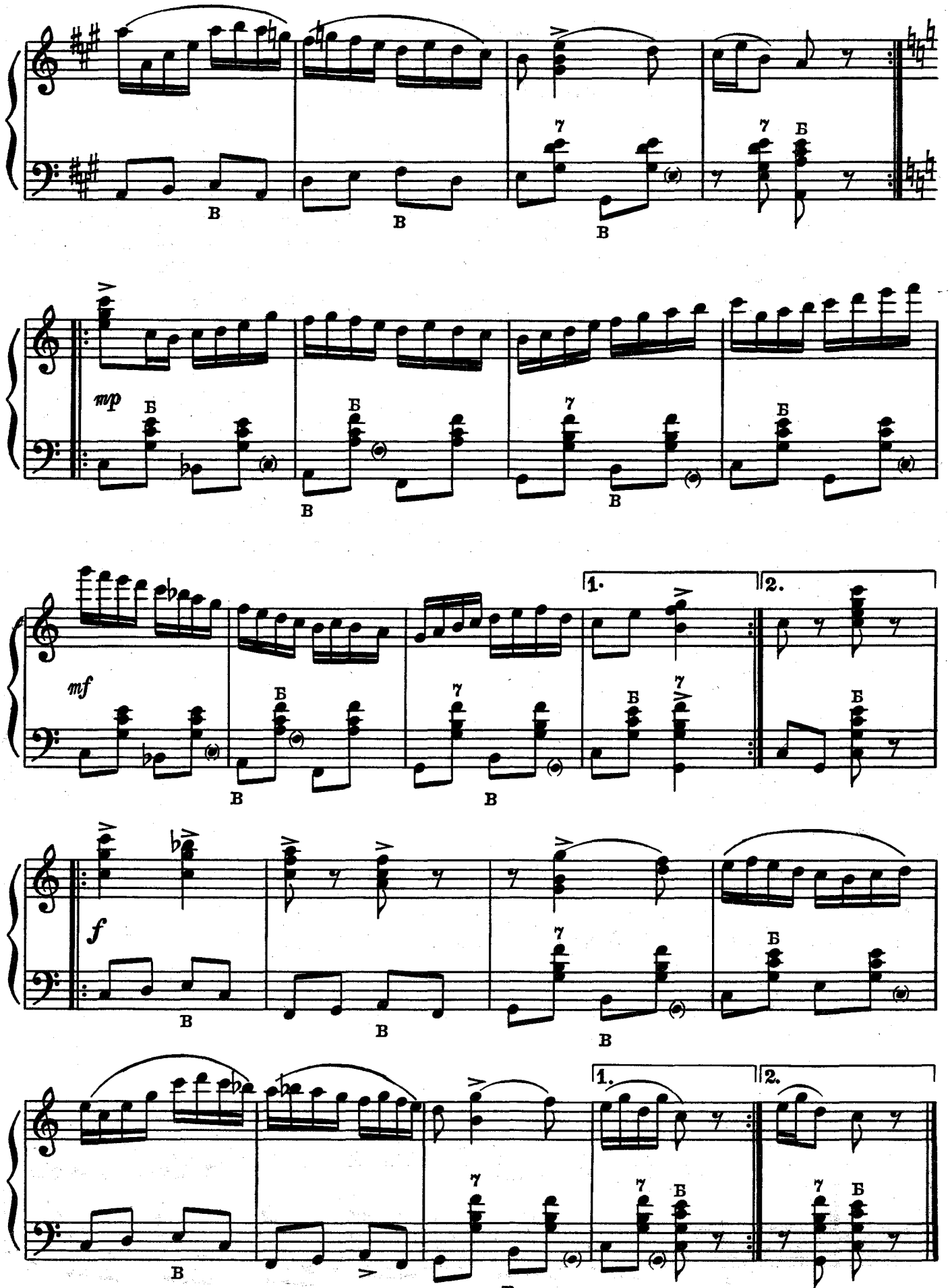
mp
mf
f
1.
2.

Ноты: Ale07.ru

СВЕТИТ МЕСЯЦ

Русский народный танец

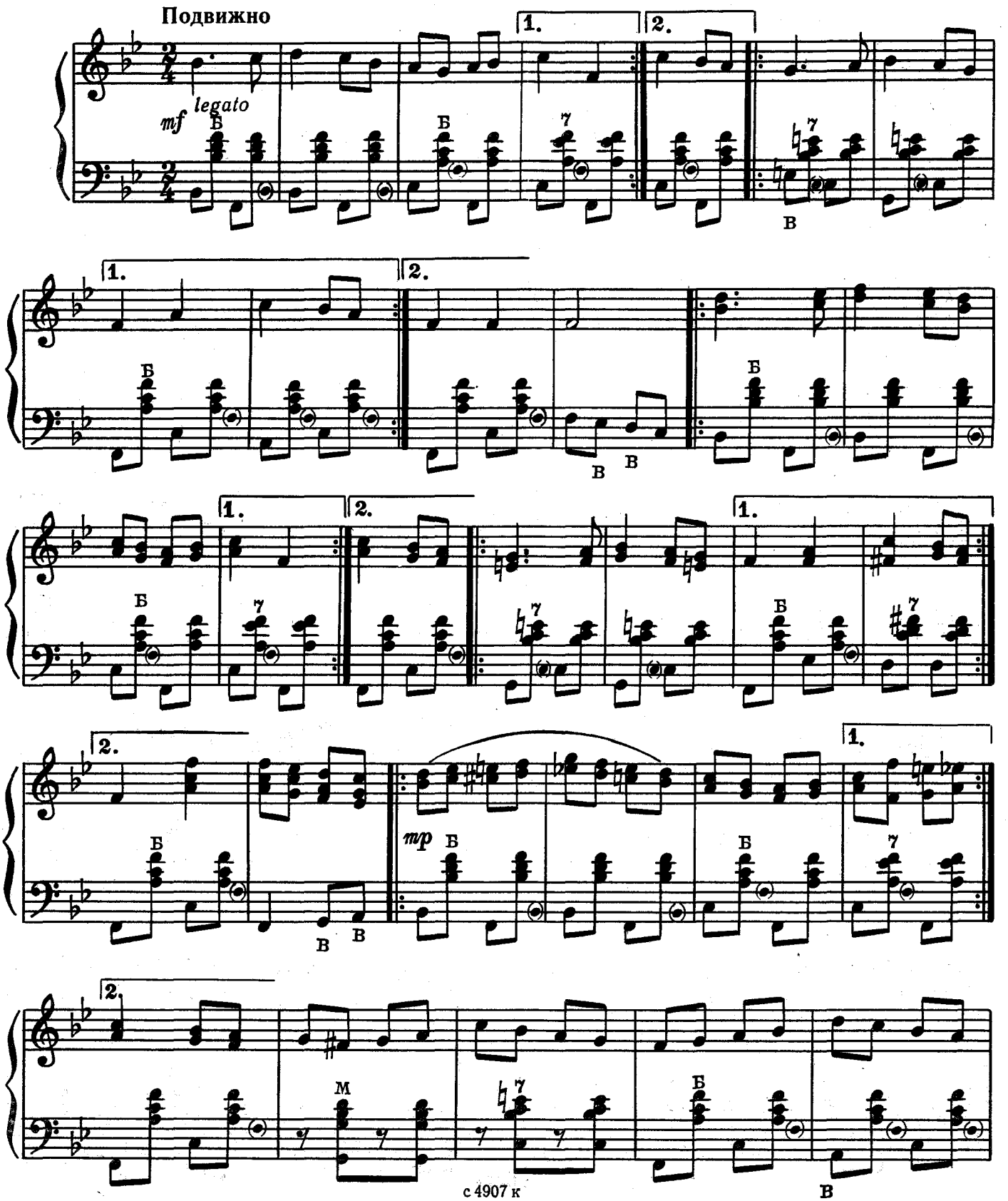

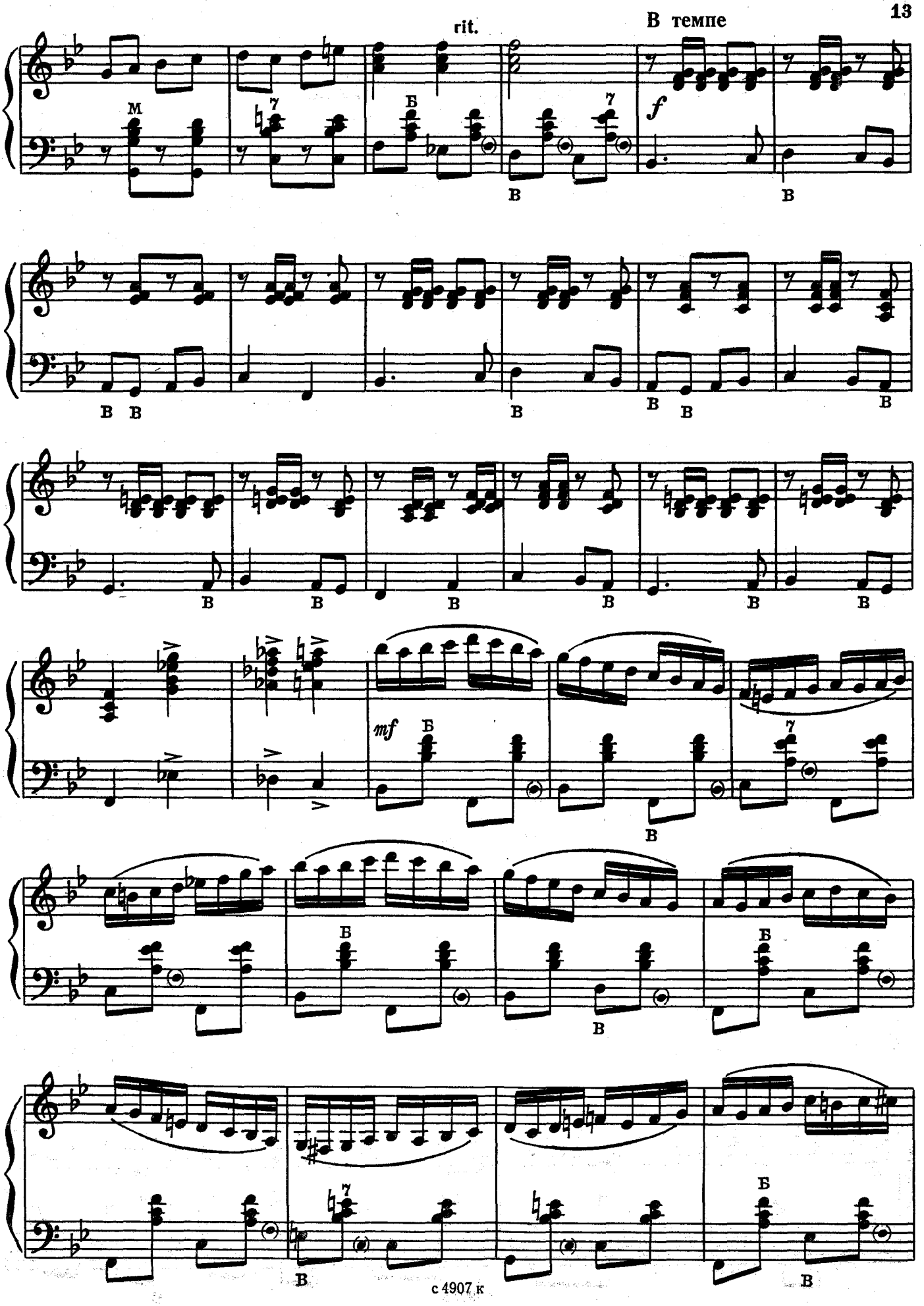
rit.
В темпе
f
mf

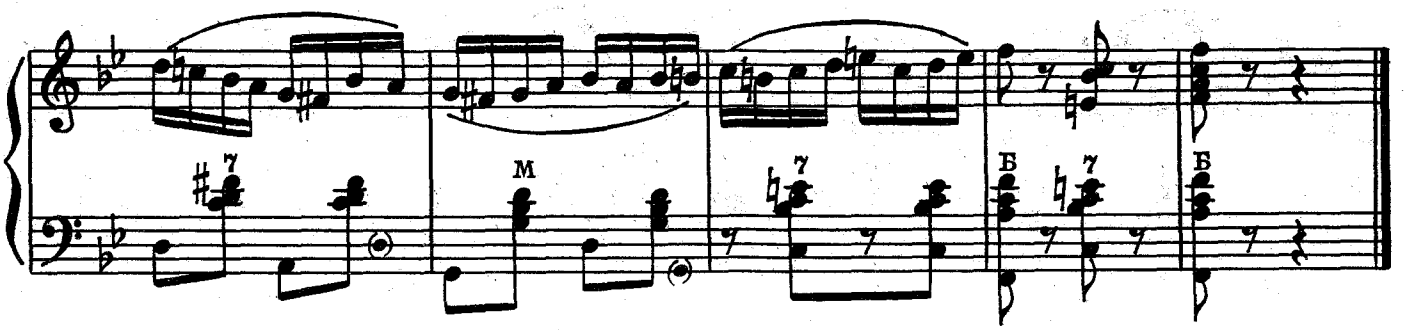

ОТ СЕЛА ДО СЕЛА

Русский народный танец

Умеренно

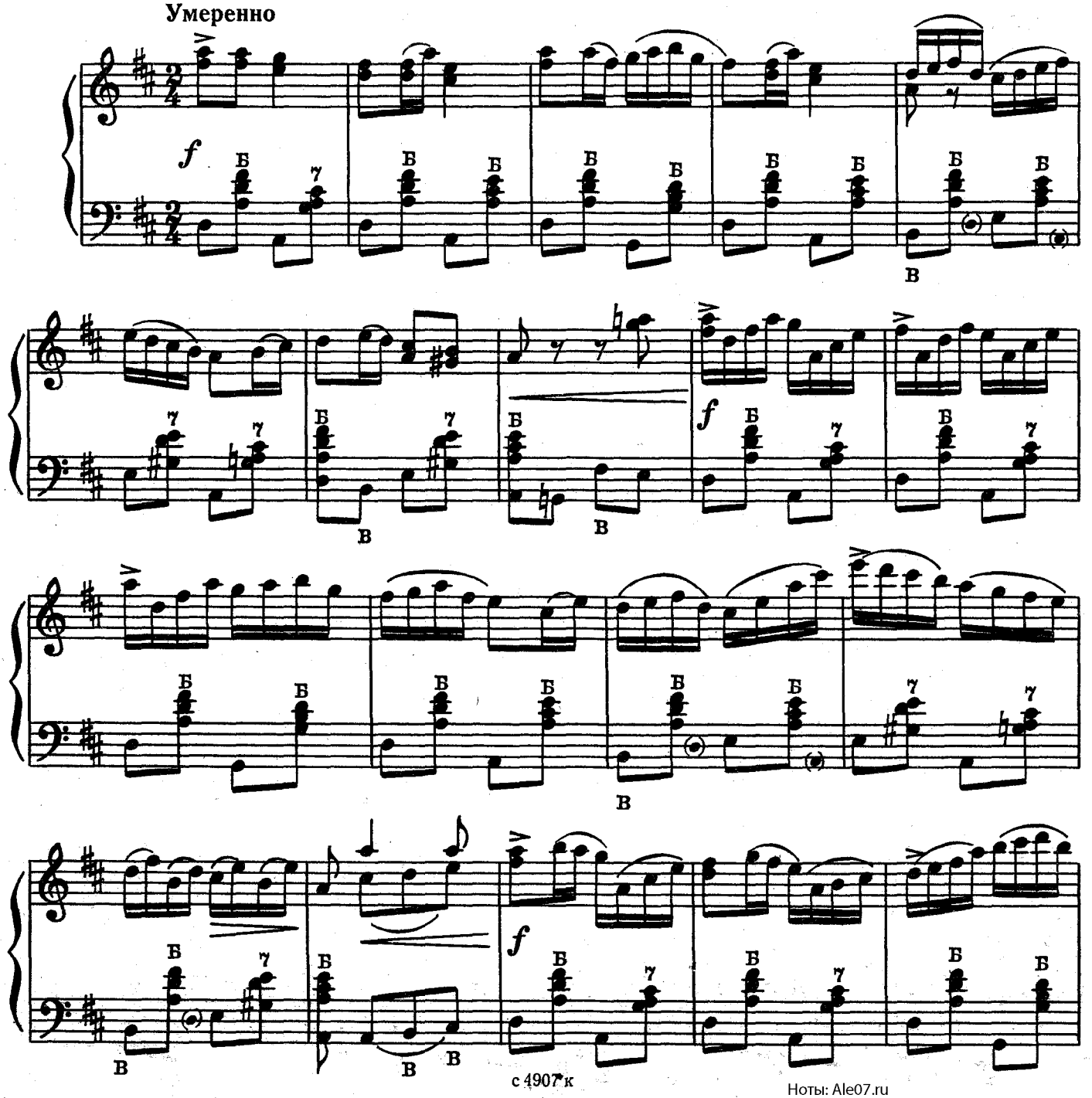

Ноты: Ale07.ru

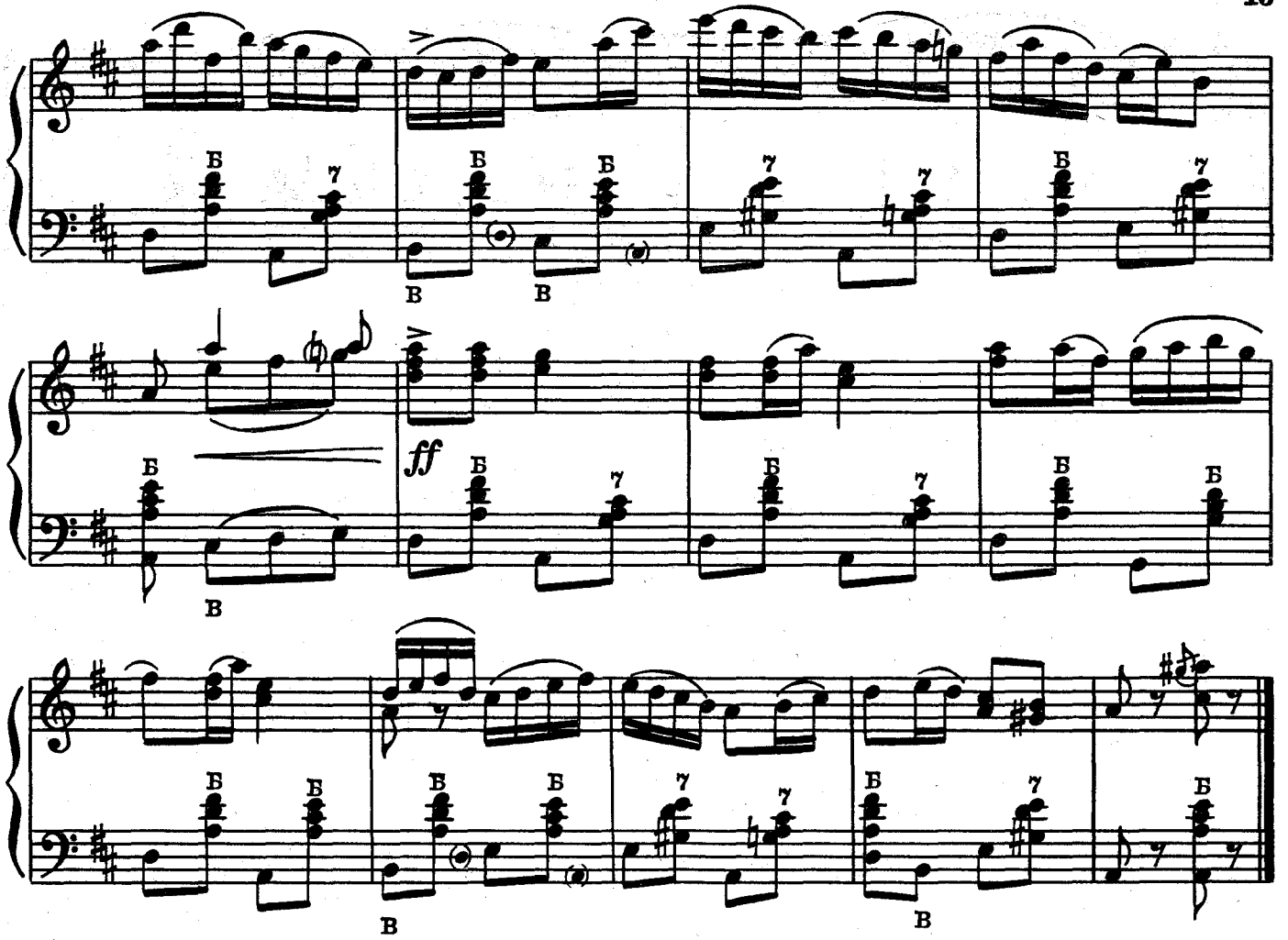

АХ ВЫ, СЕНИ МОИ, СЕНИ

Русский народный танец

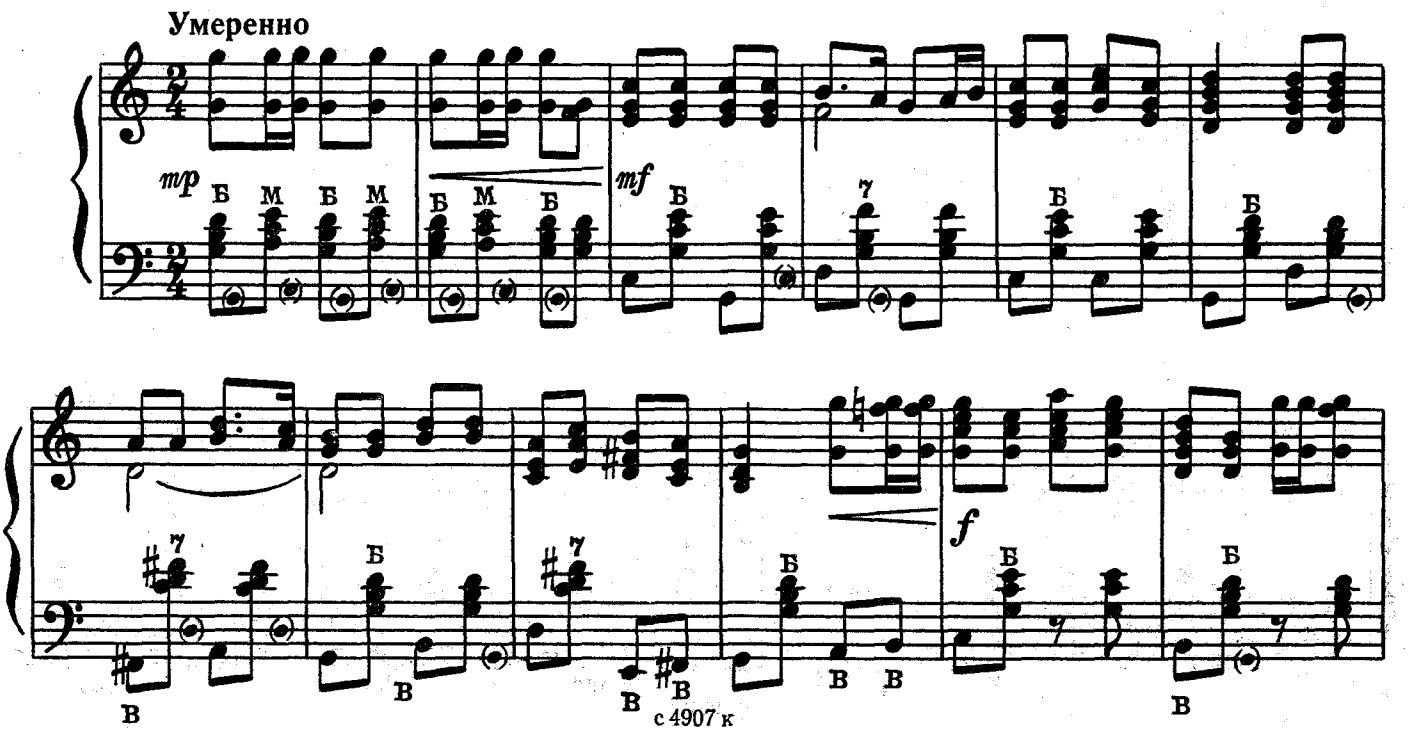

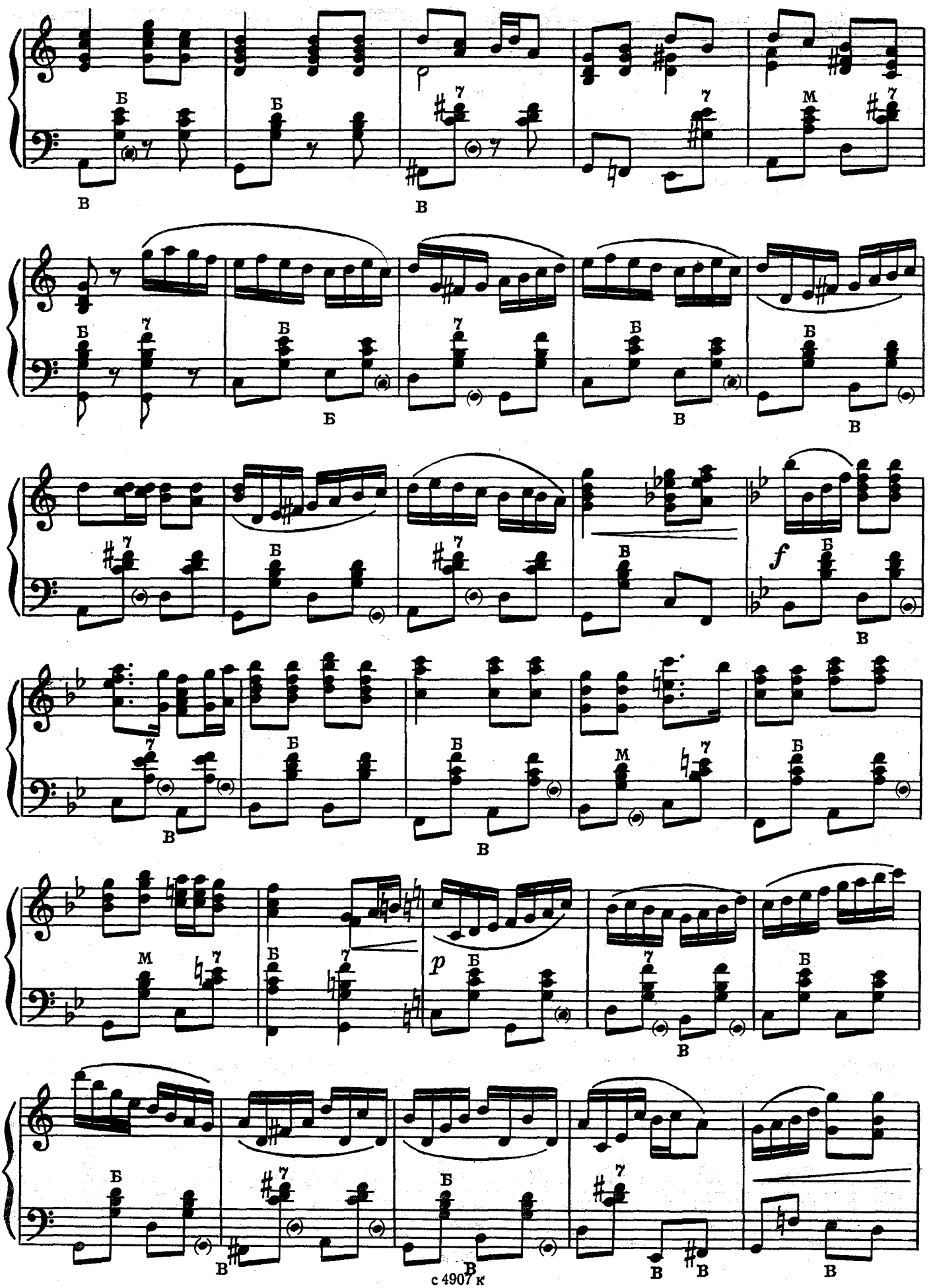

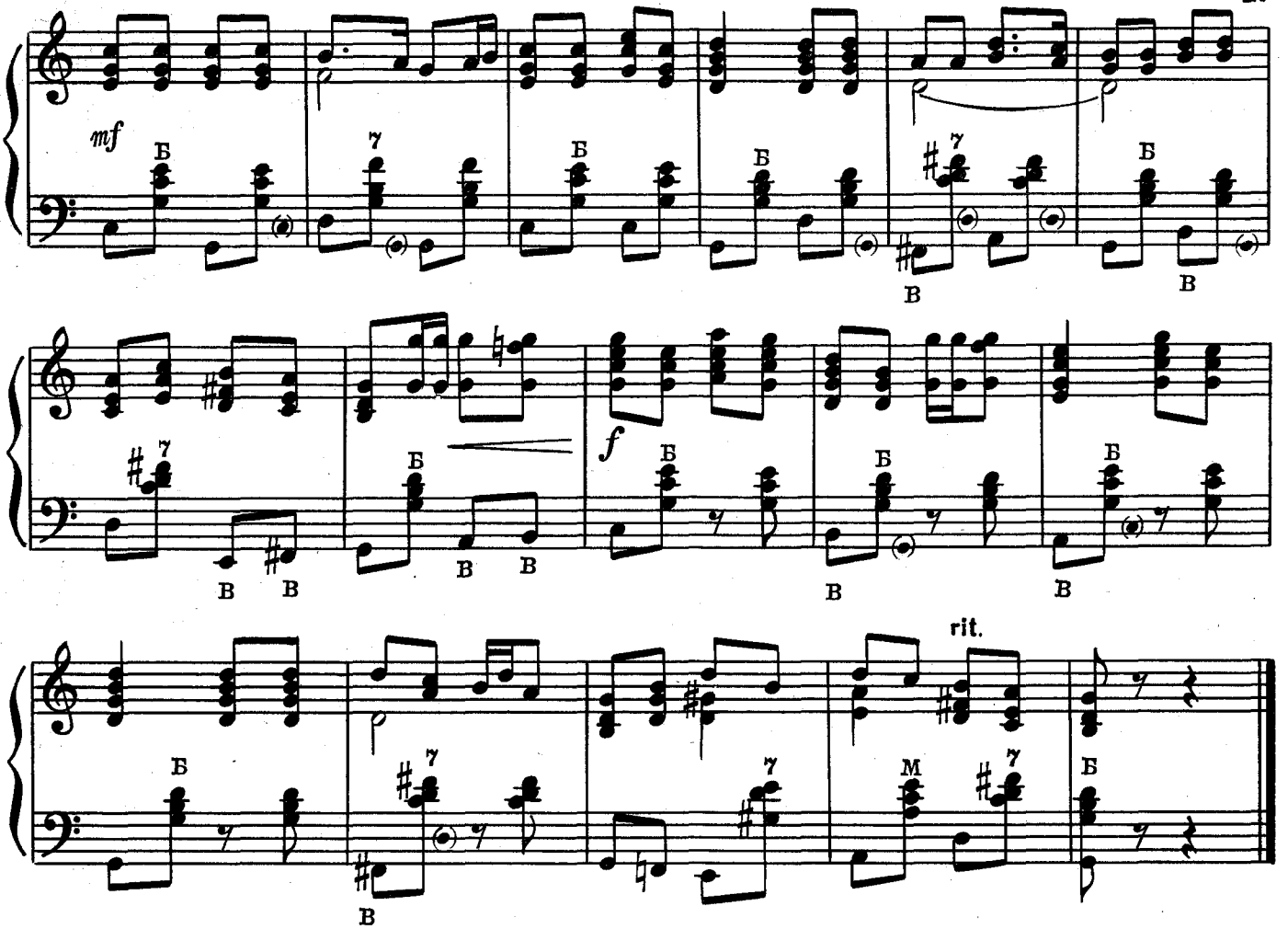

ГОПАК

Украинский народный танец

Быстро

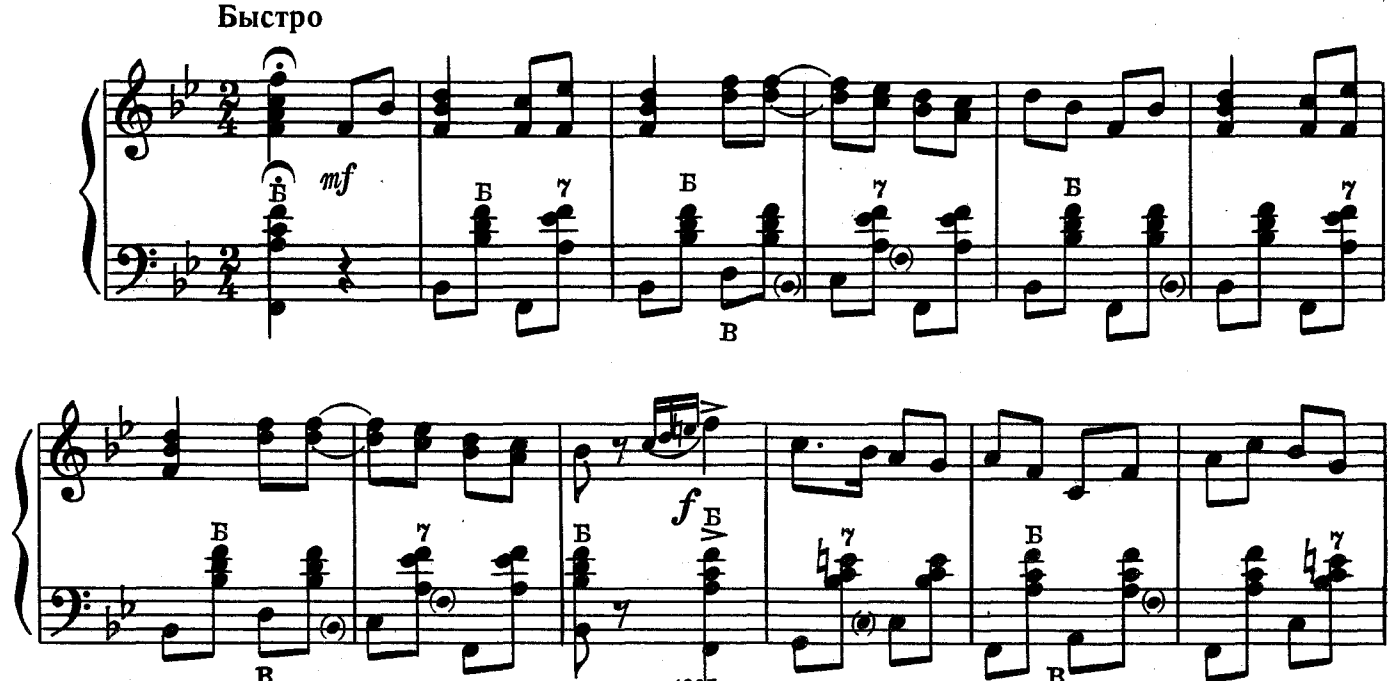

с 4907 к

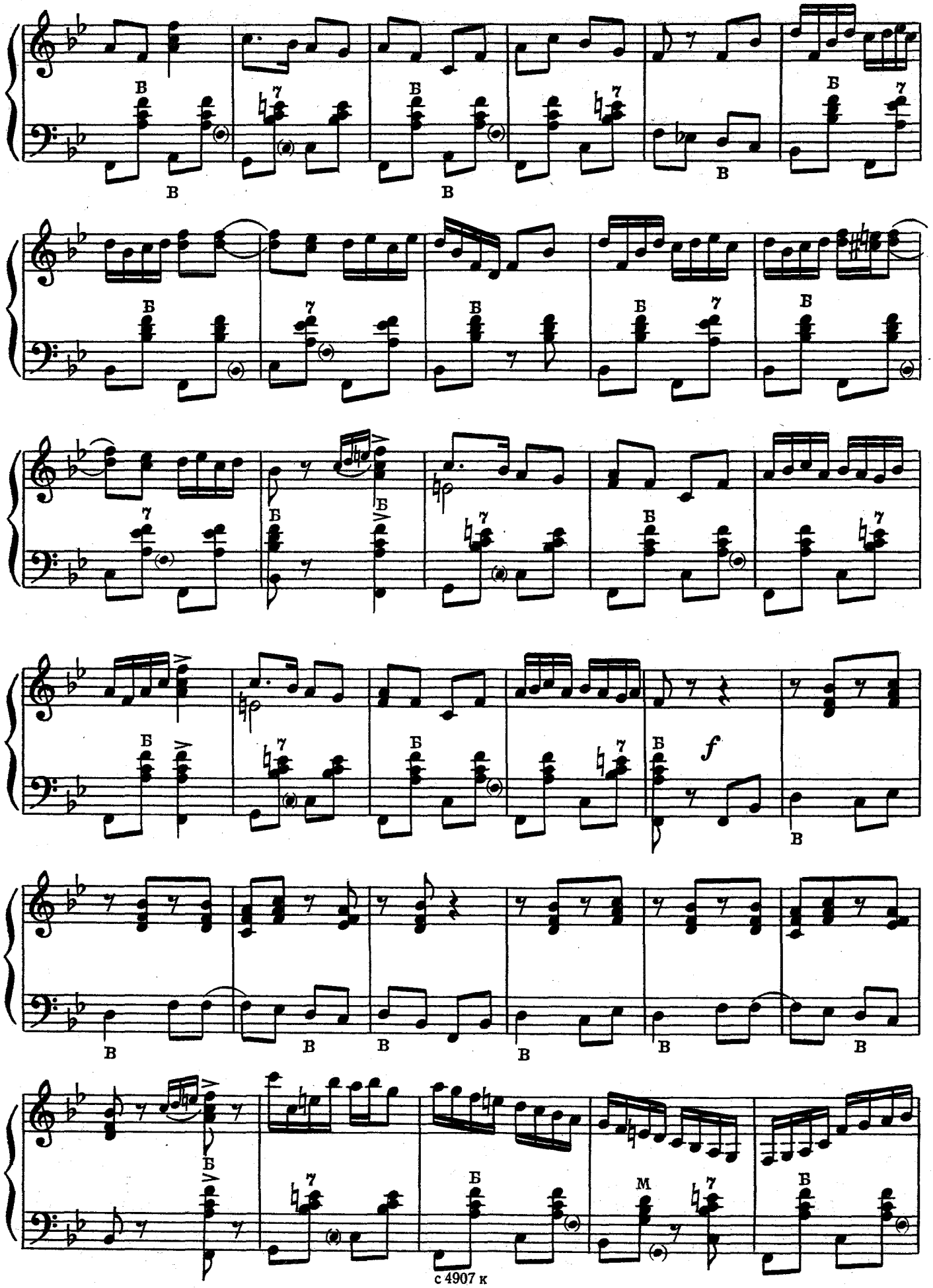
f

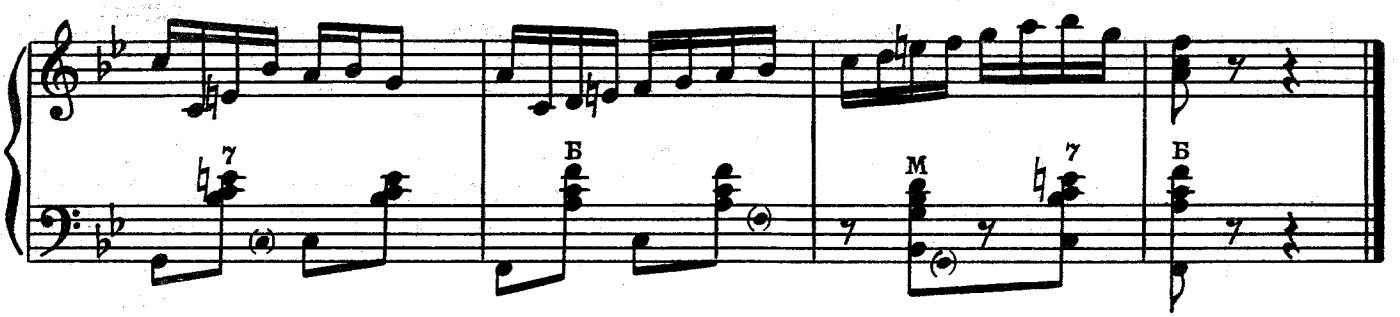

КАЗАЧОК

Украинский народный танец

Задорно

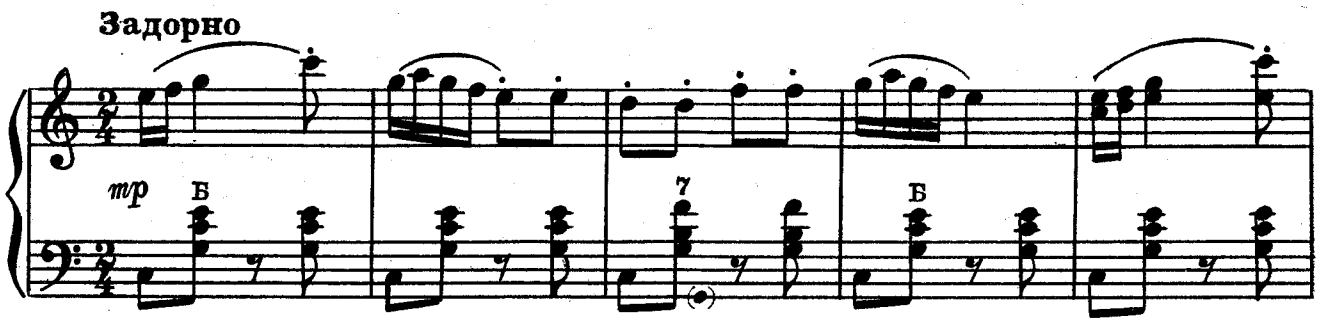

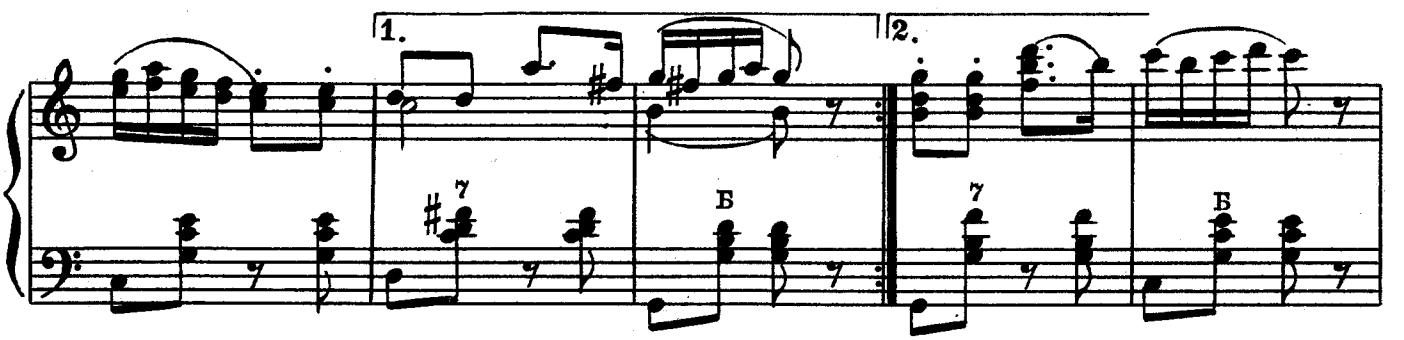

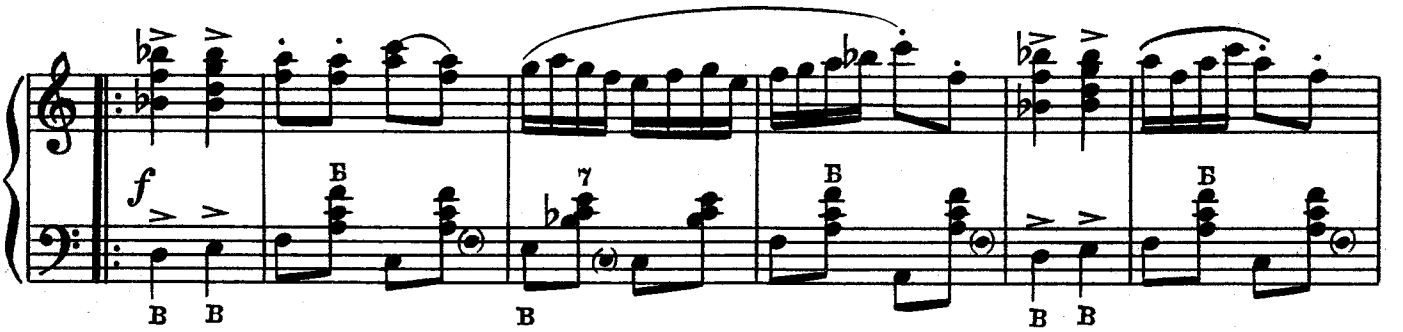

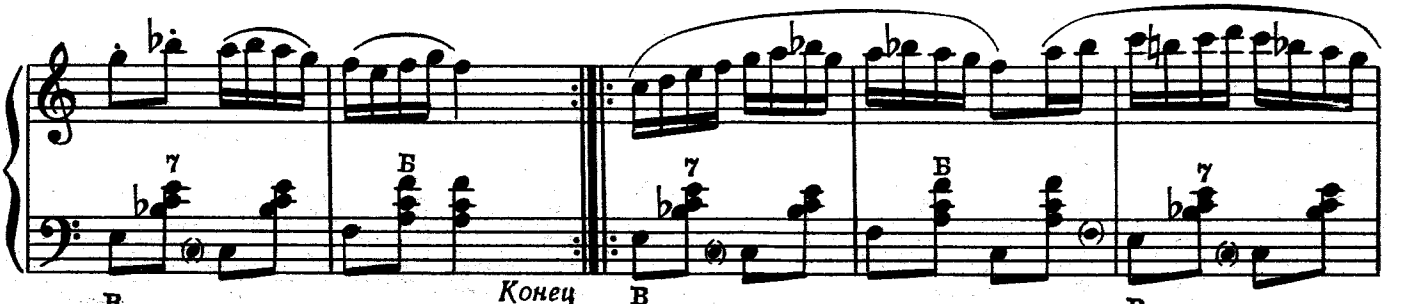

с 4907 к

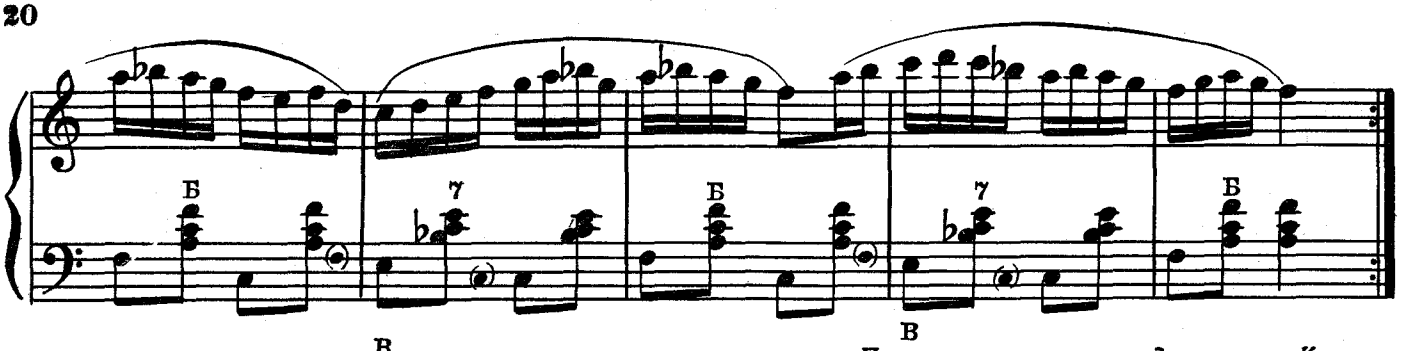

Повторить с начала до слова «Конец»

КАТЕРИНА

Украинский народный танец

Не очень быстро

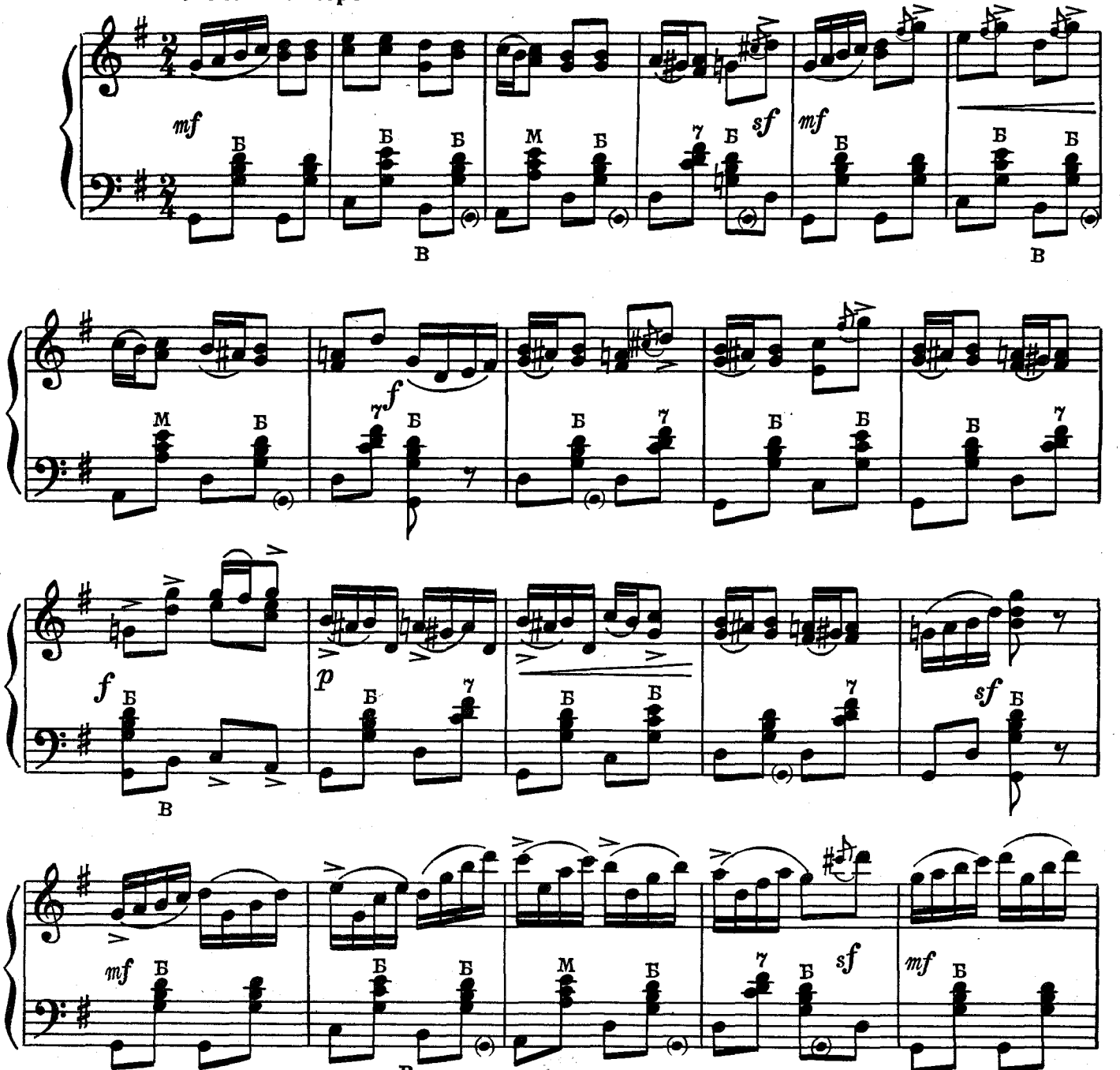

Ноты: Ale07.ru

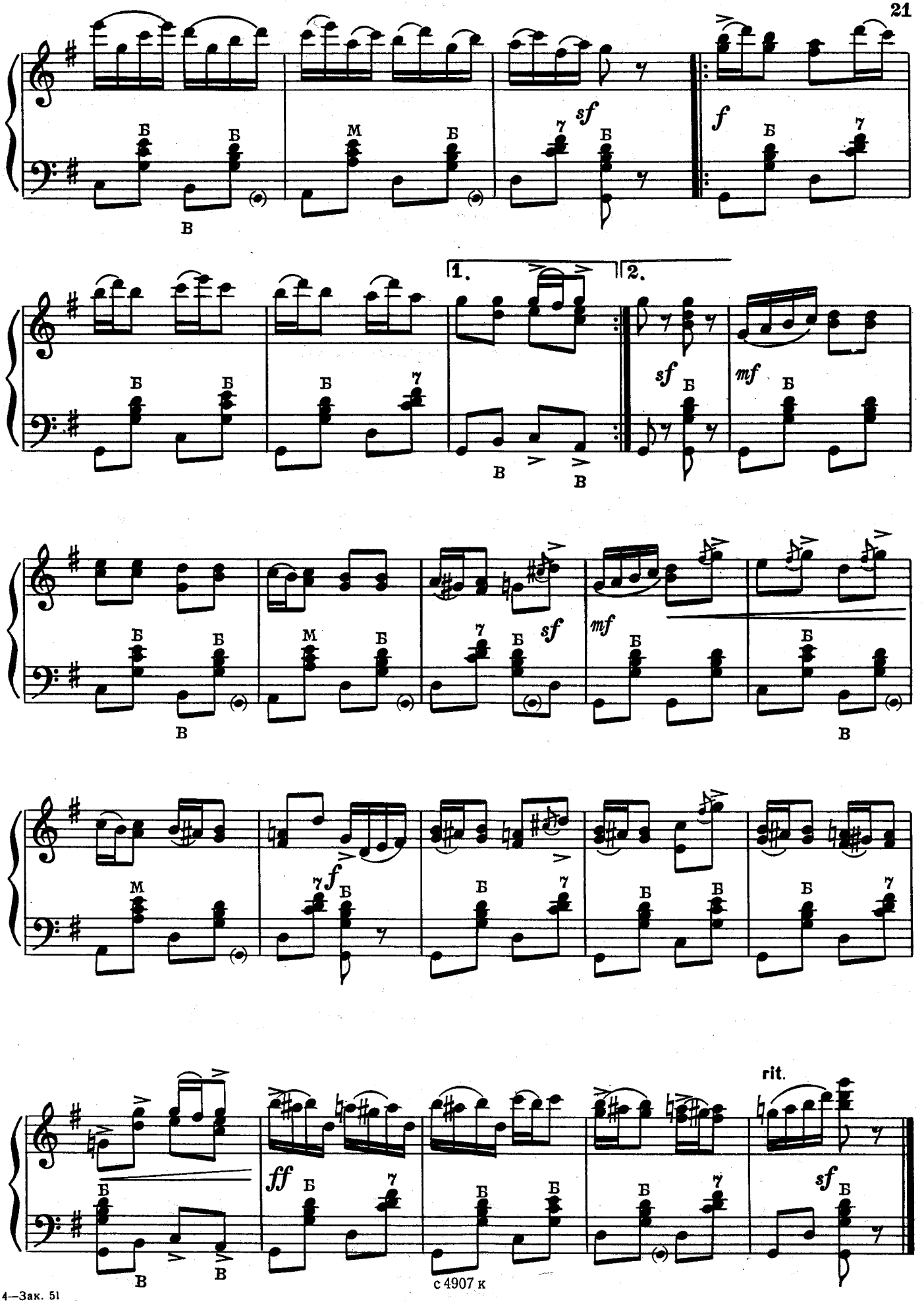

с 4907 к

ЛЯВОНИХА

Белорусский народный танец

Умеренно

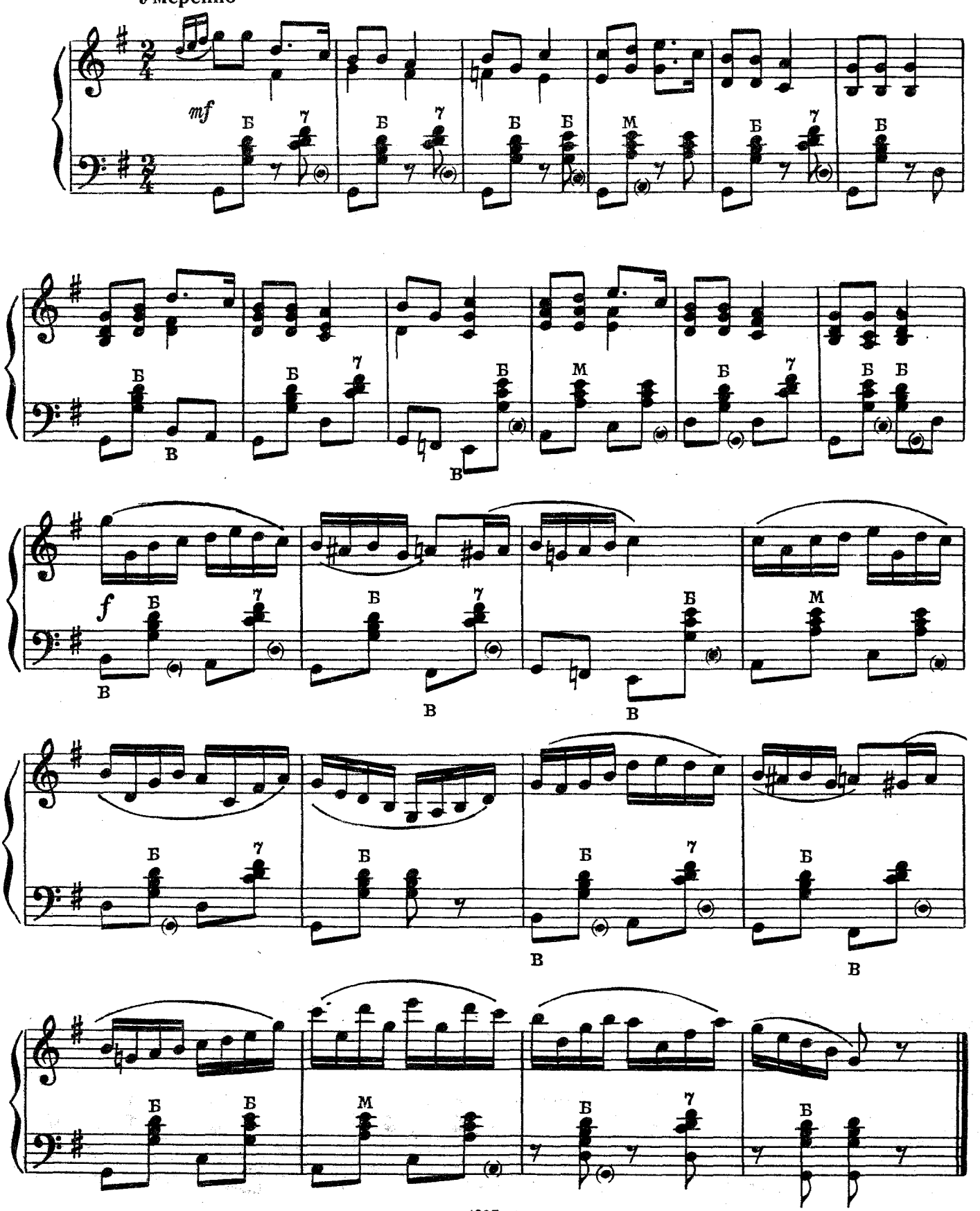

Ноты: Ale07.ru

КРЫЖАЧОК

Белорусский народный танец

Подвижно, весело

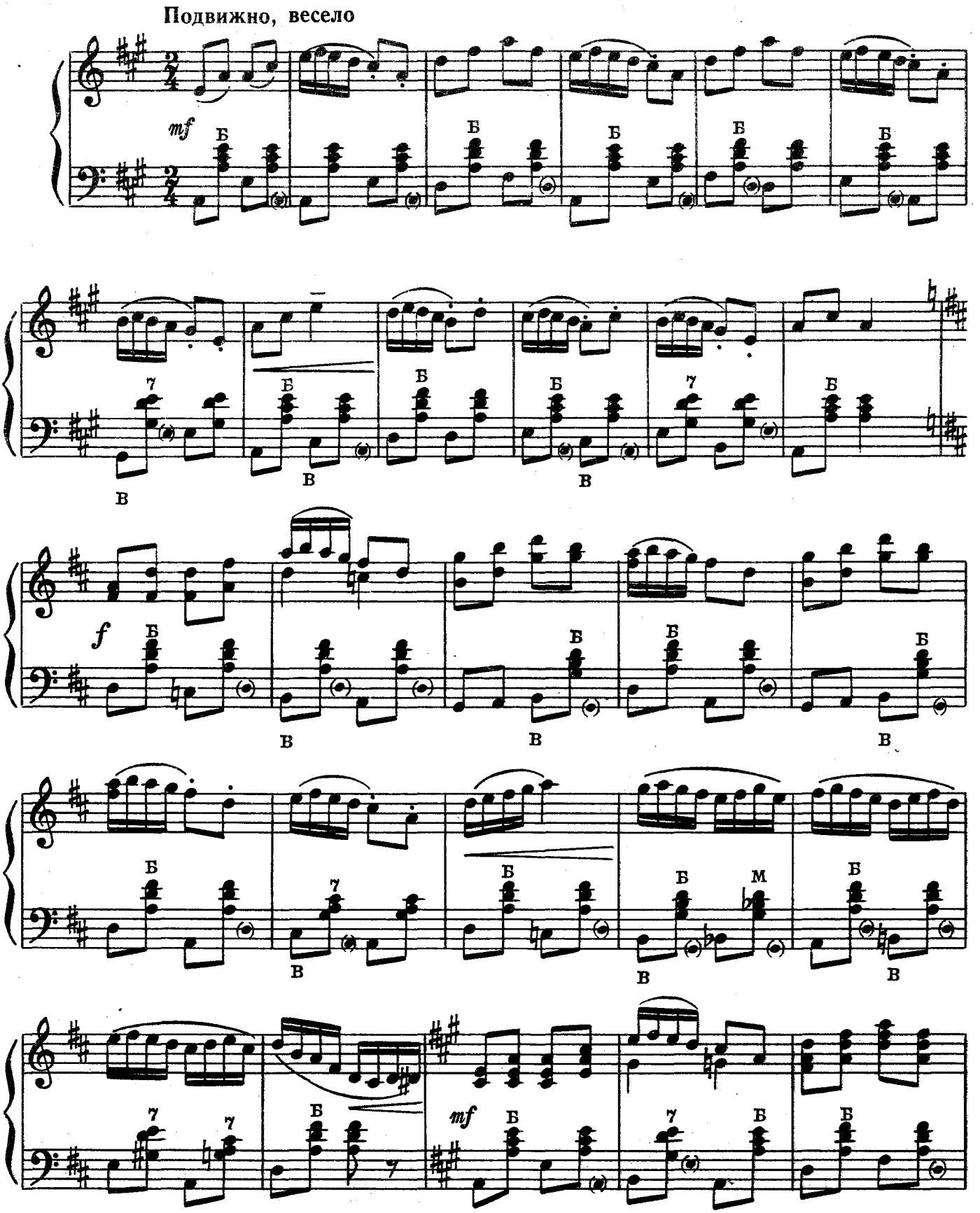

с 4907 к

Ноты: Ale07.ru

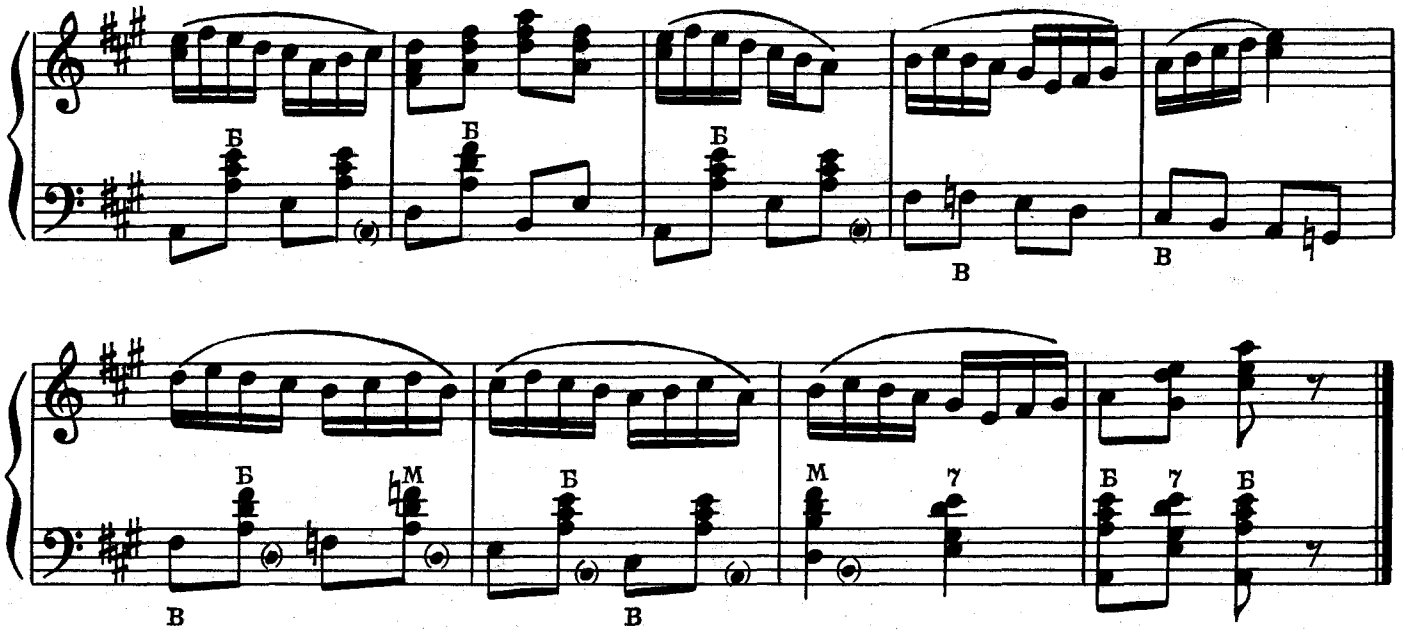

ЮРАЧКА

Белорусский народный танец

Быстро, весело

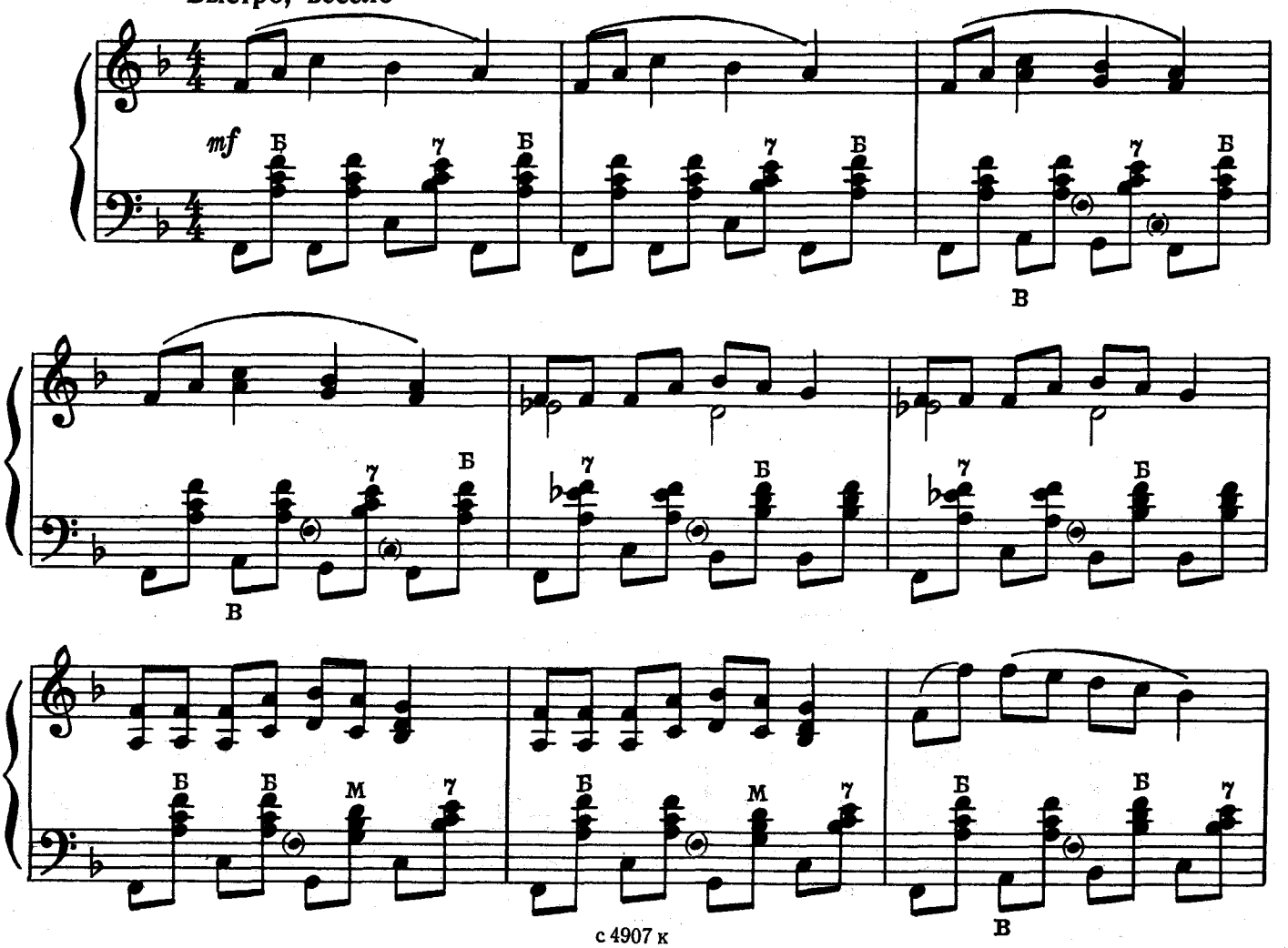

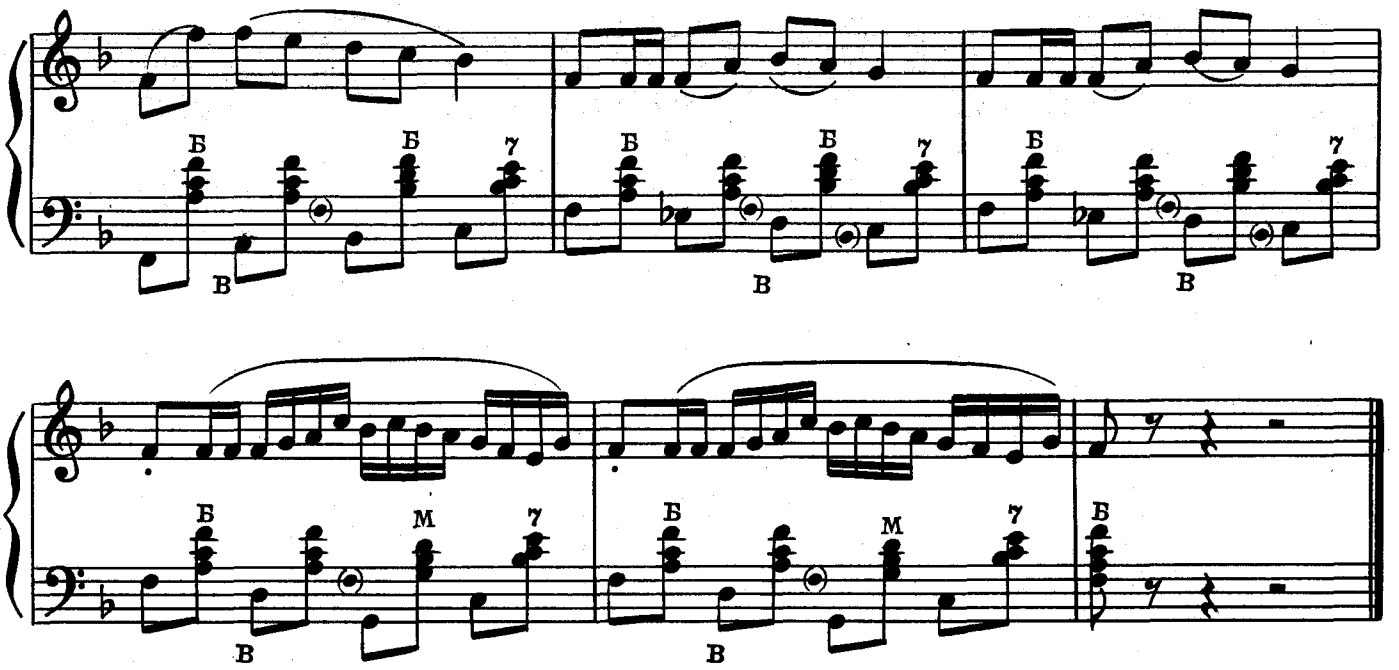

ЯНКА

Белорусский народный танец

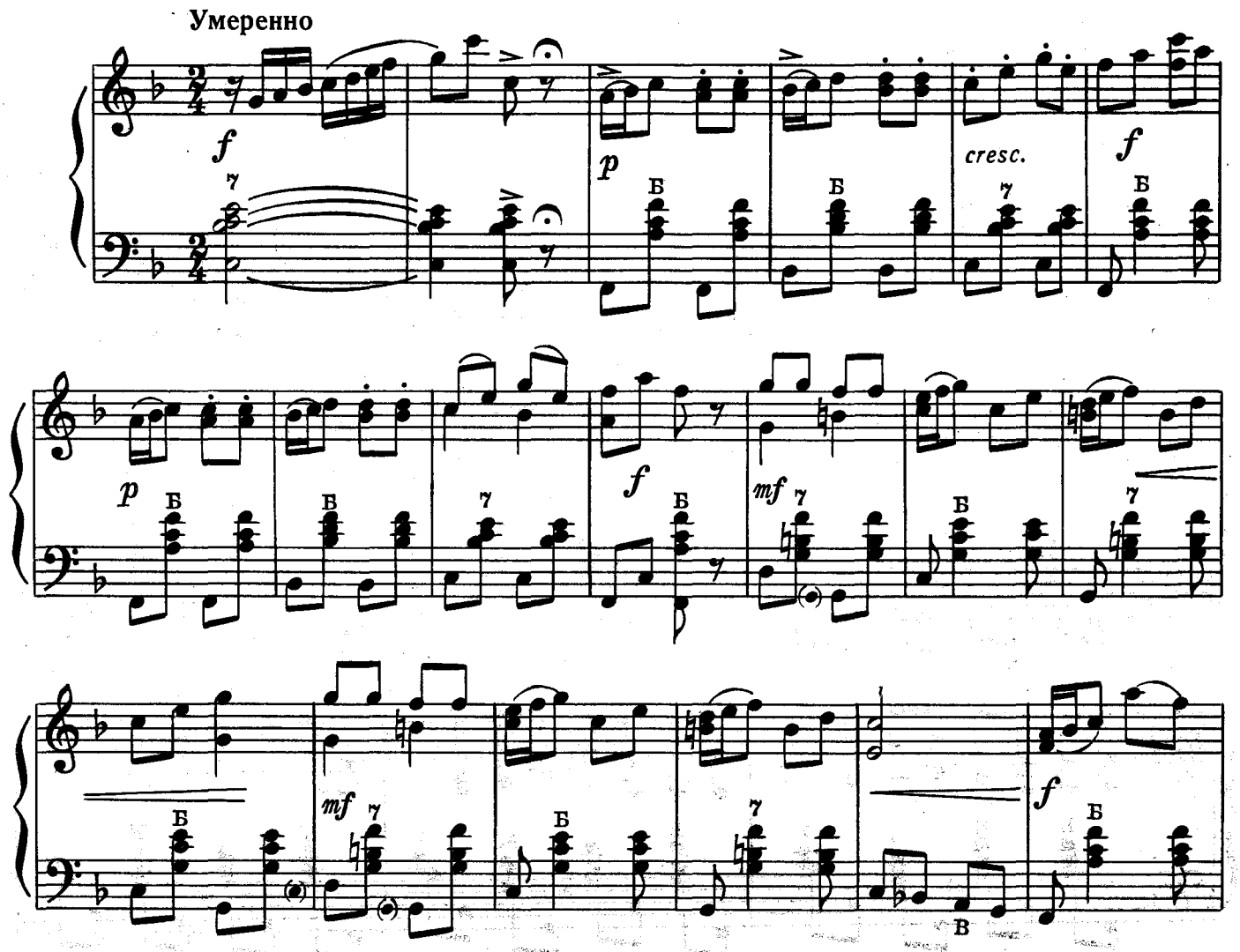

Ноты: Ale07.ru

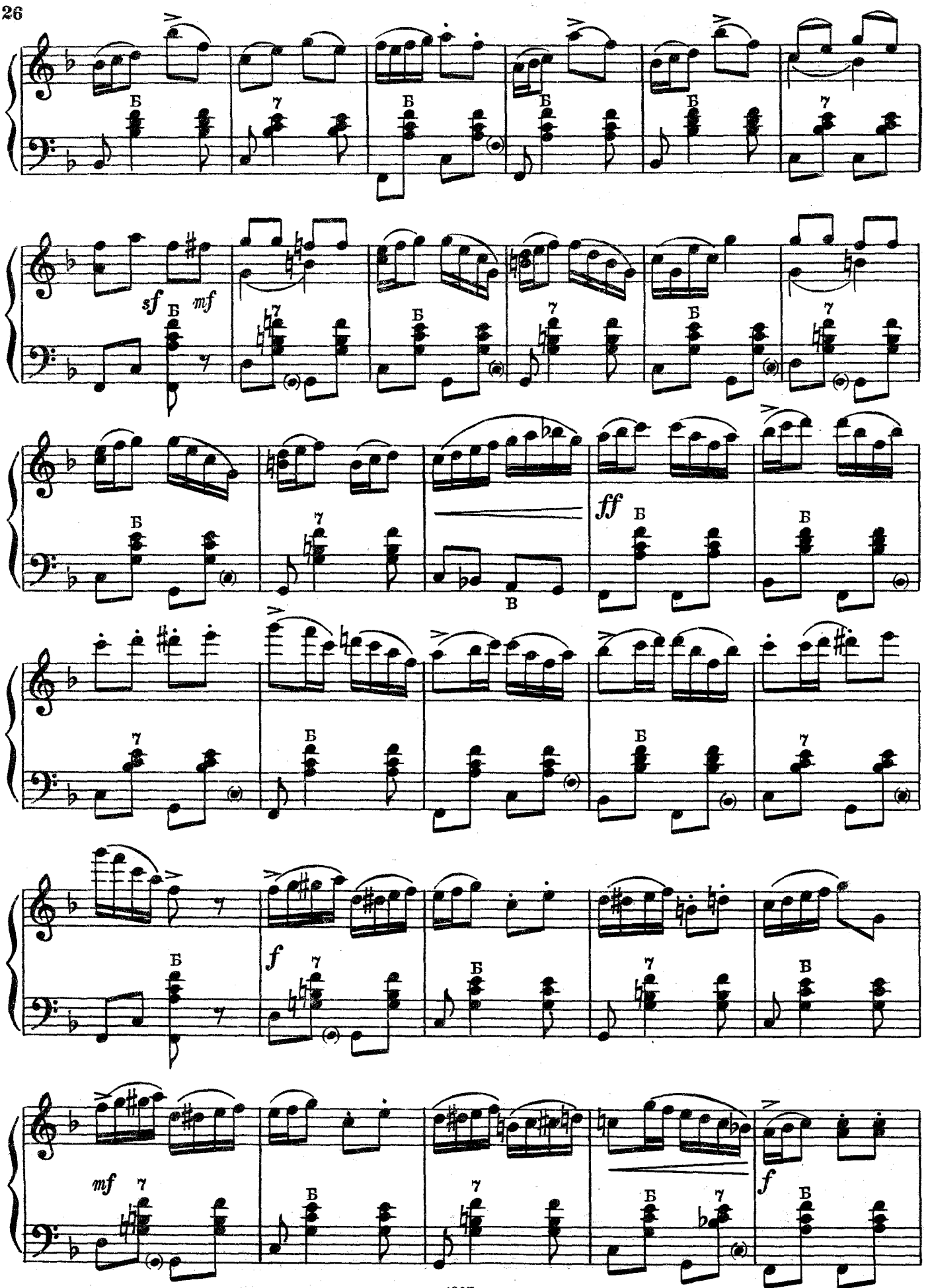
sf
mf
ff
f
mf
f

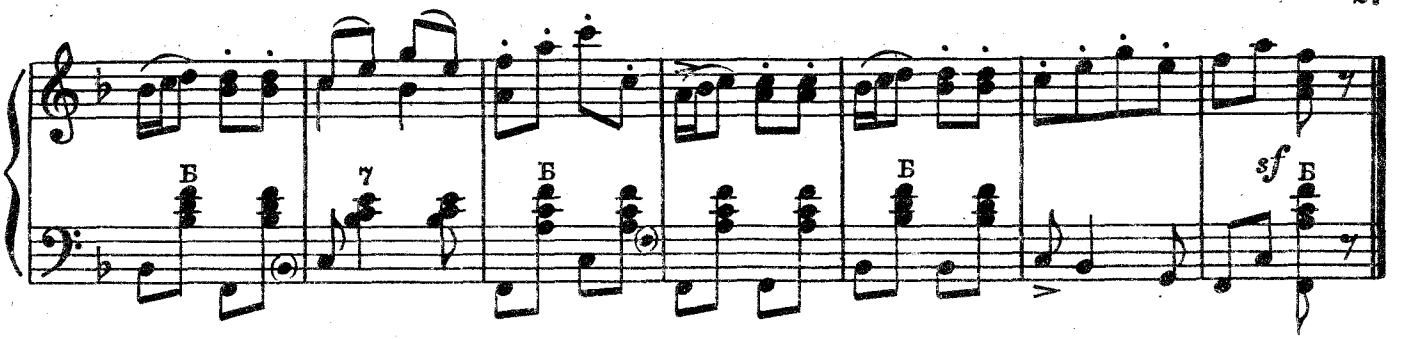

ВЯНДРА

Эстонский народный танец

Умеренно

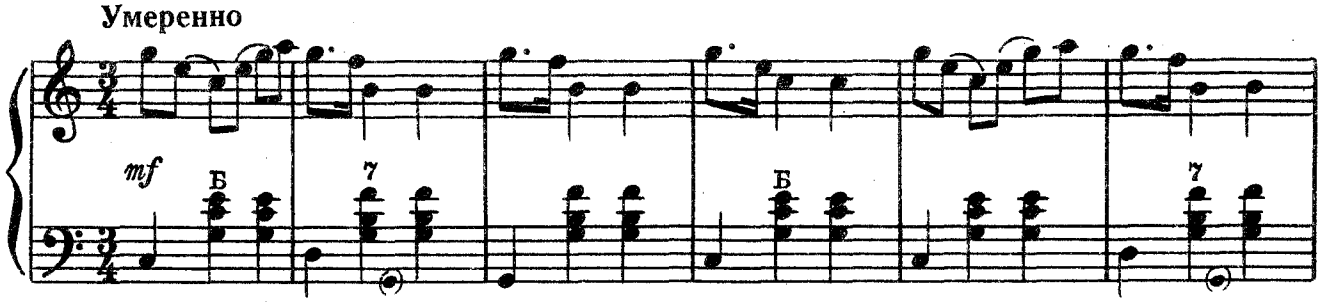

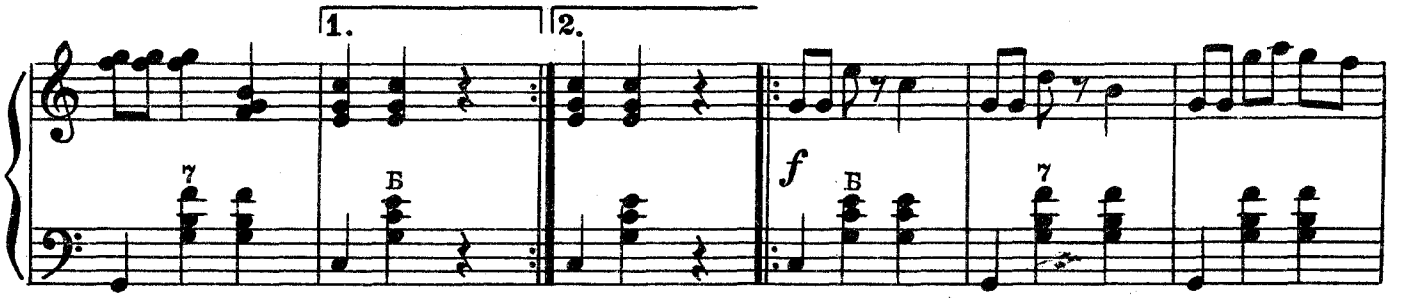

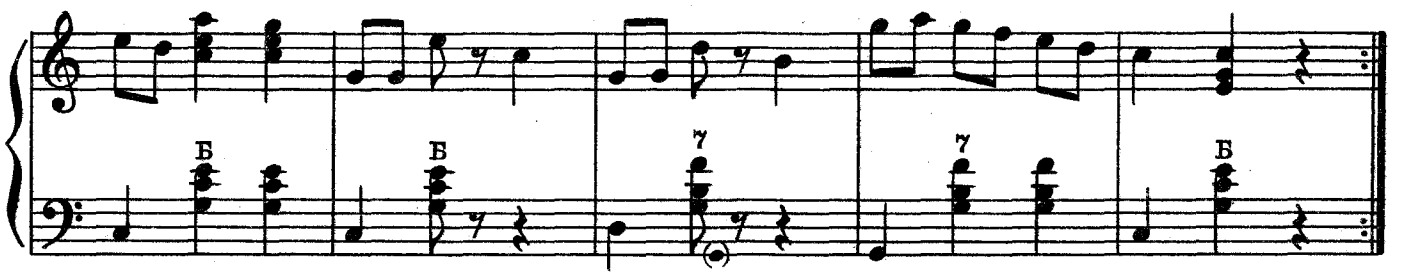

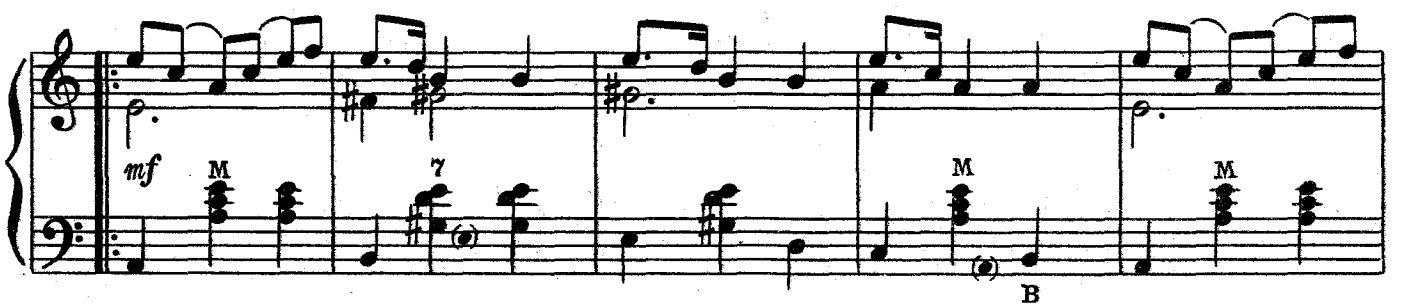

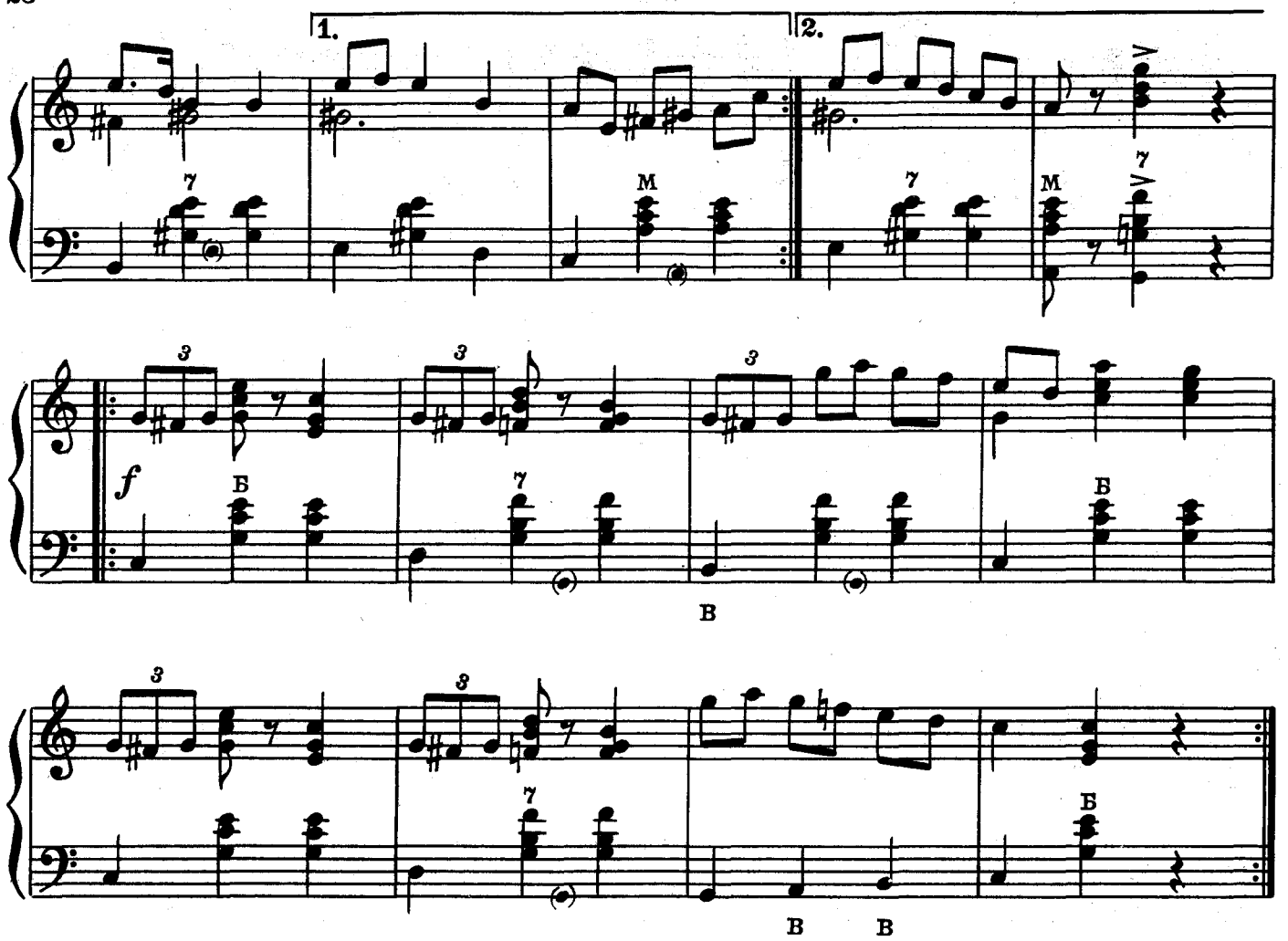

ЛЕН

Эстонский народный танец

Умеренно

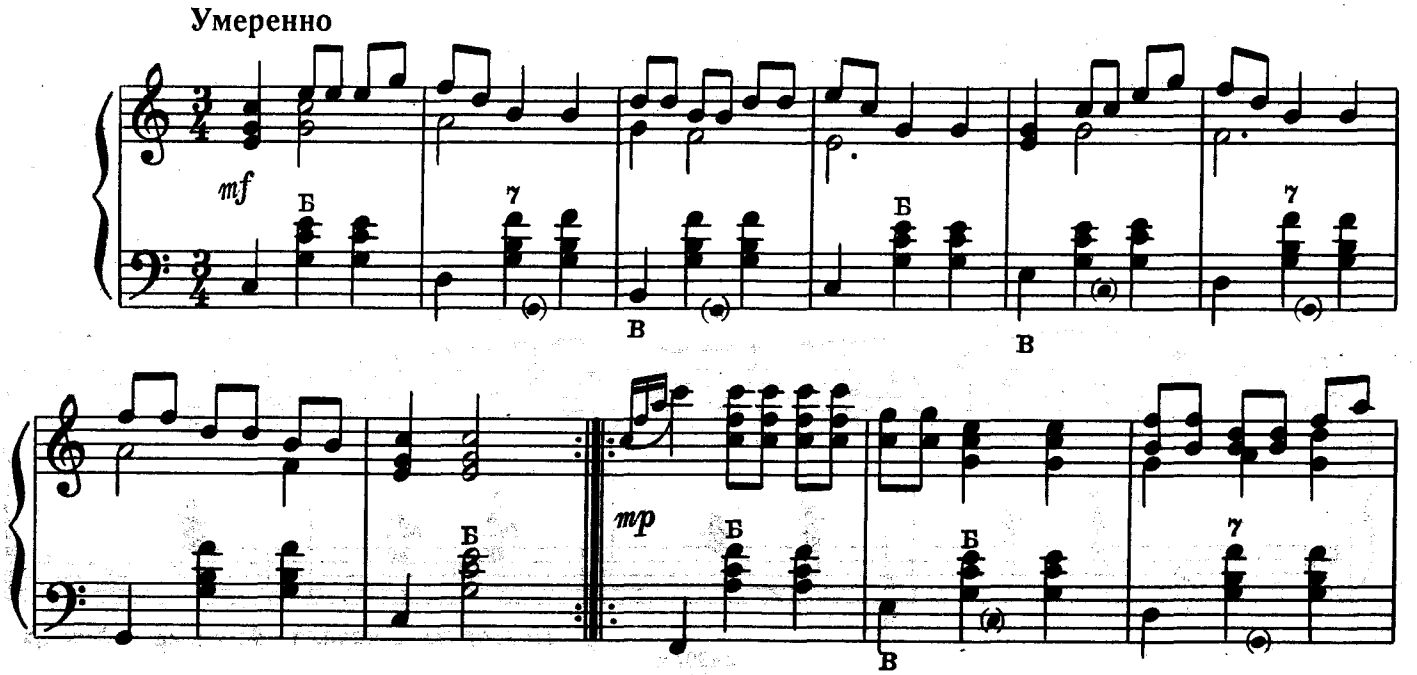

Ноты: Ale07.ru

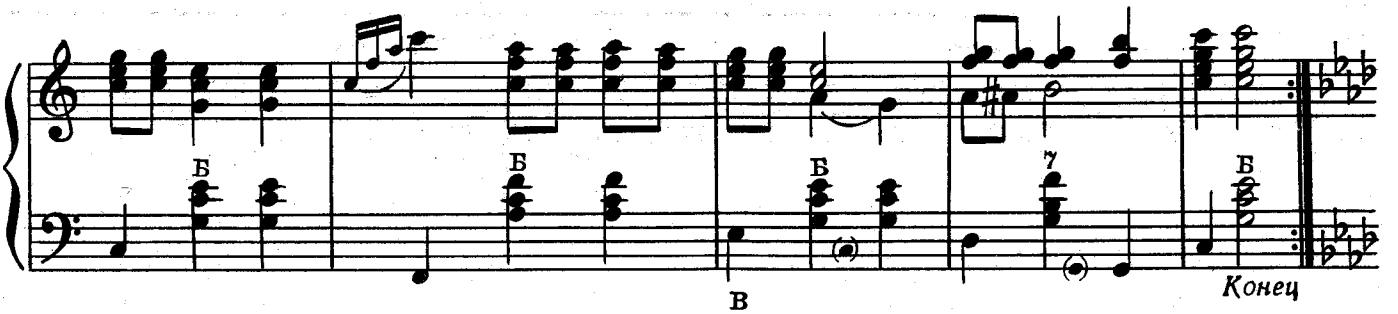

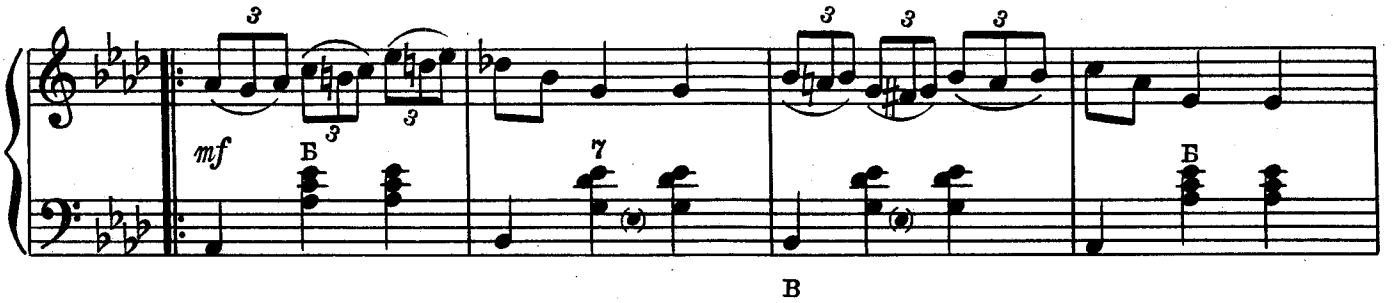

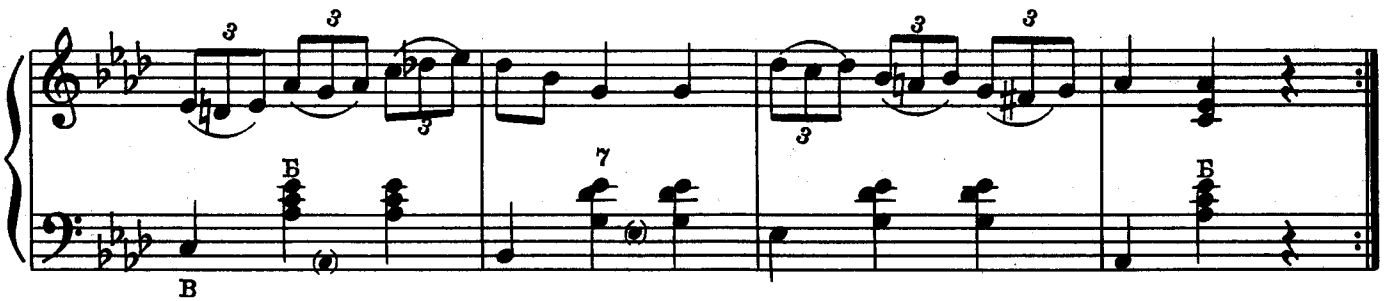

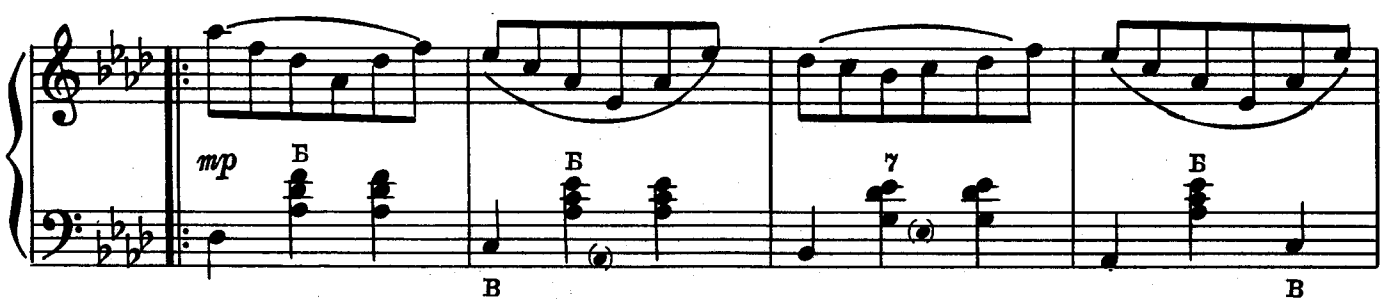

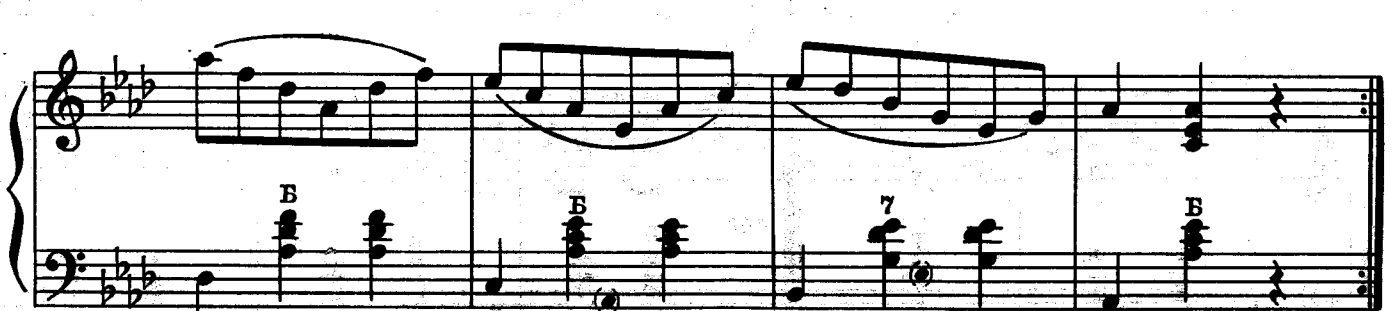

Повторить с начала до слова «Конец»

СУДМАЛИНАС

Латвийский народный танец

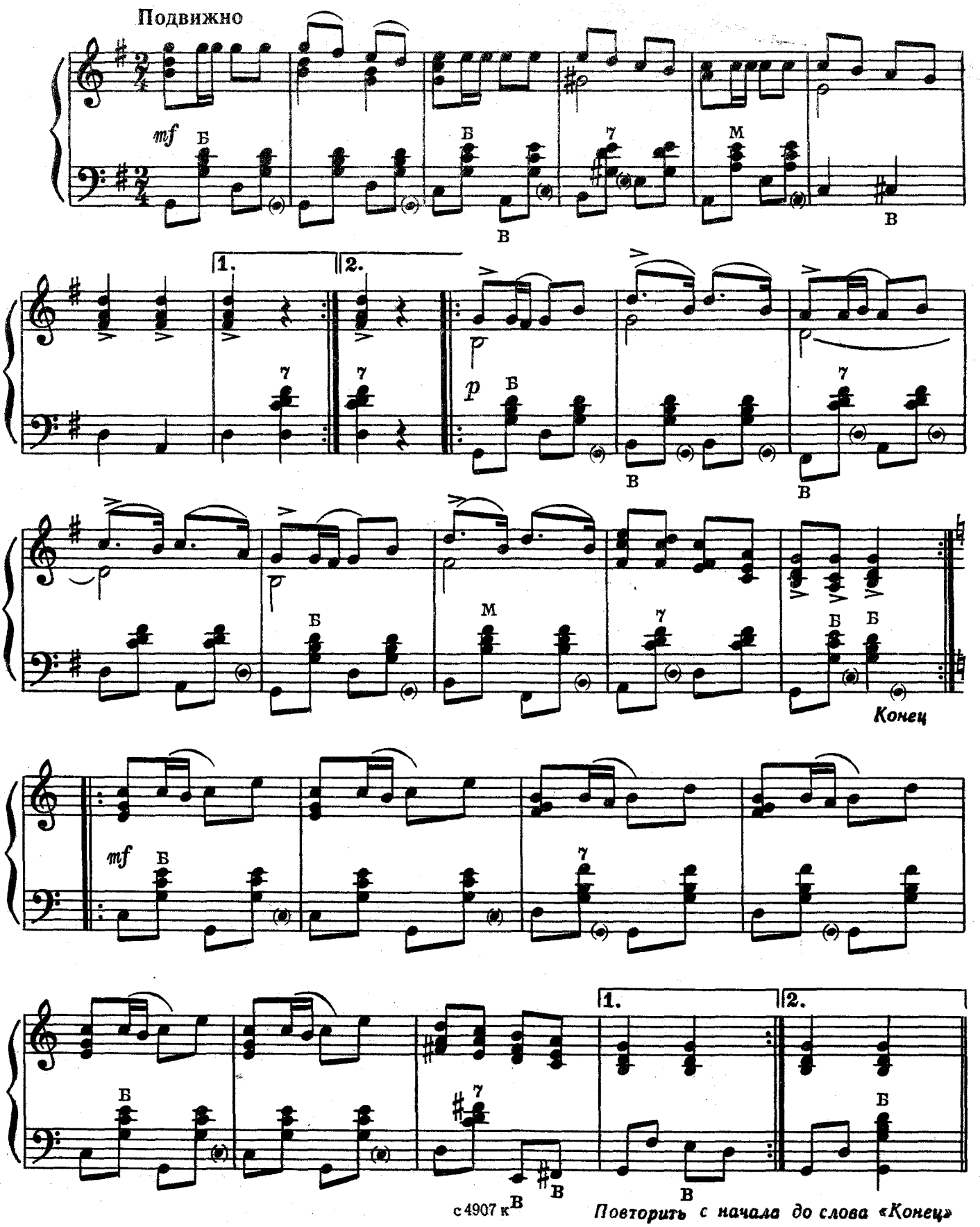

с 4907 к

МУГУРДАНСИС

Латвийский народный танец

Умеренно

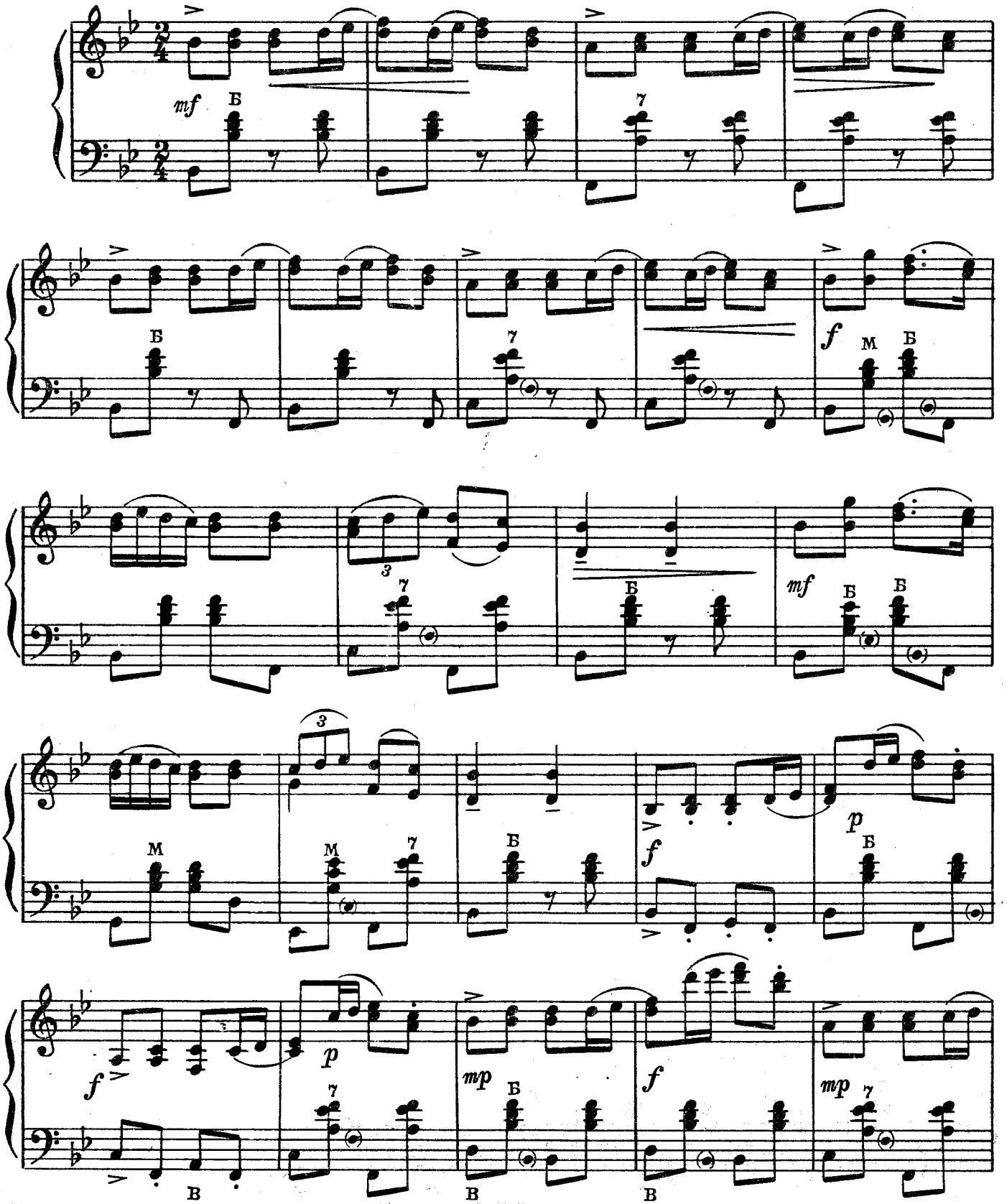

Ноты: Ale07.ru

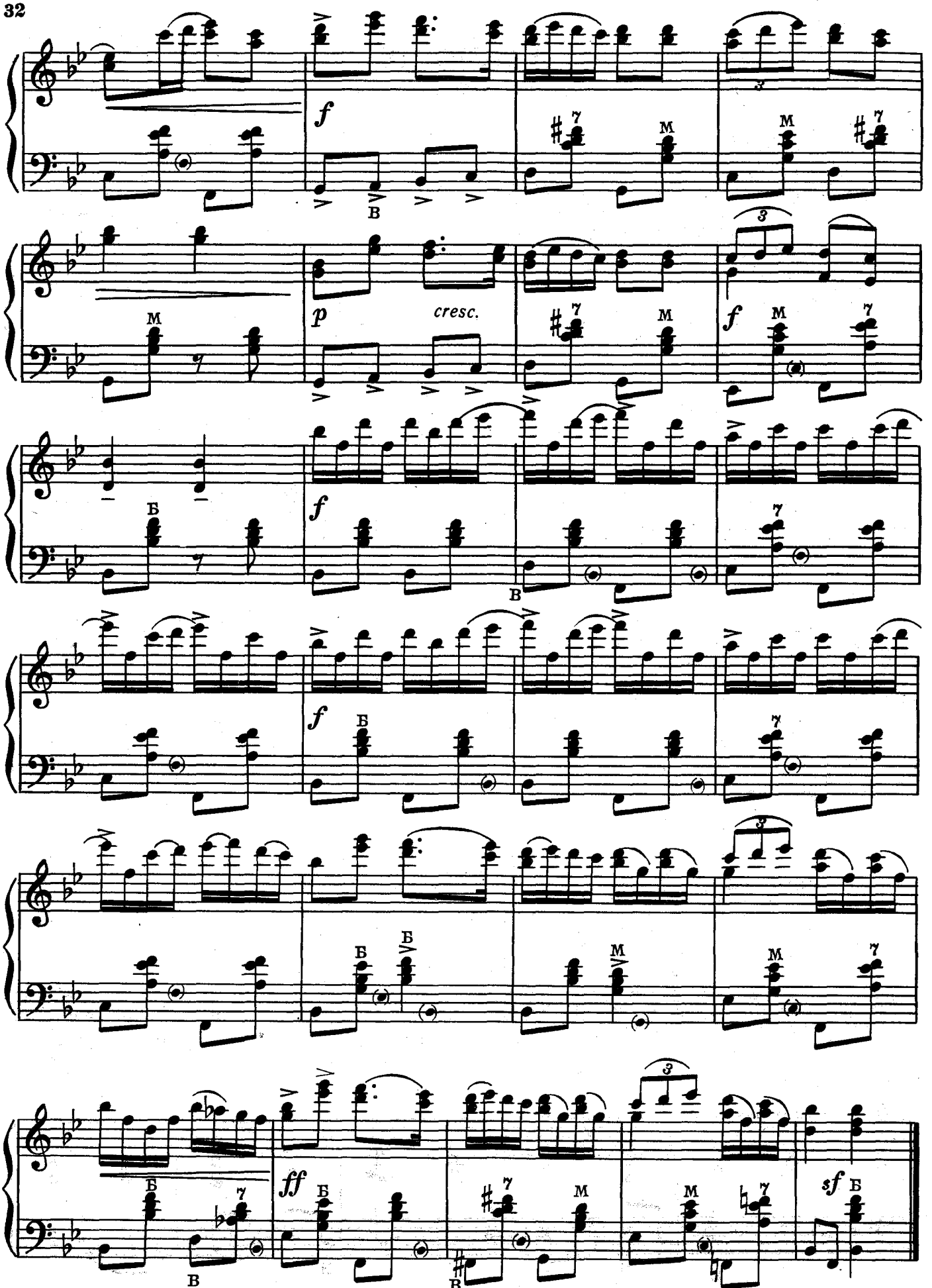
f
p
cresc.
f
f
f
ff
sf

КЕПУРИНЕ

Литовский народный танец

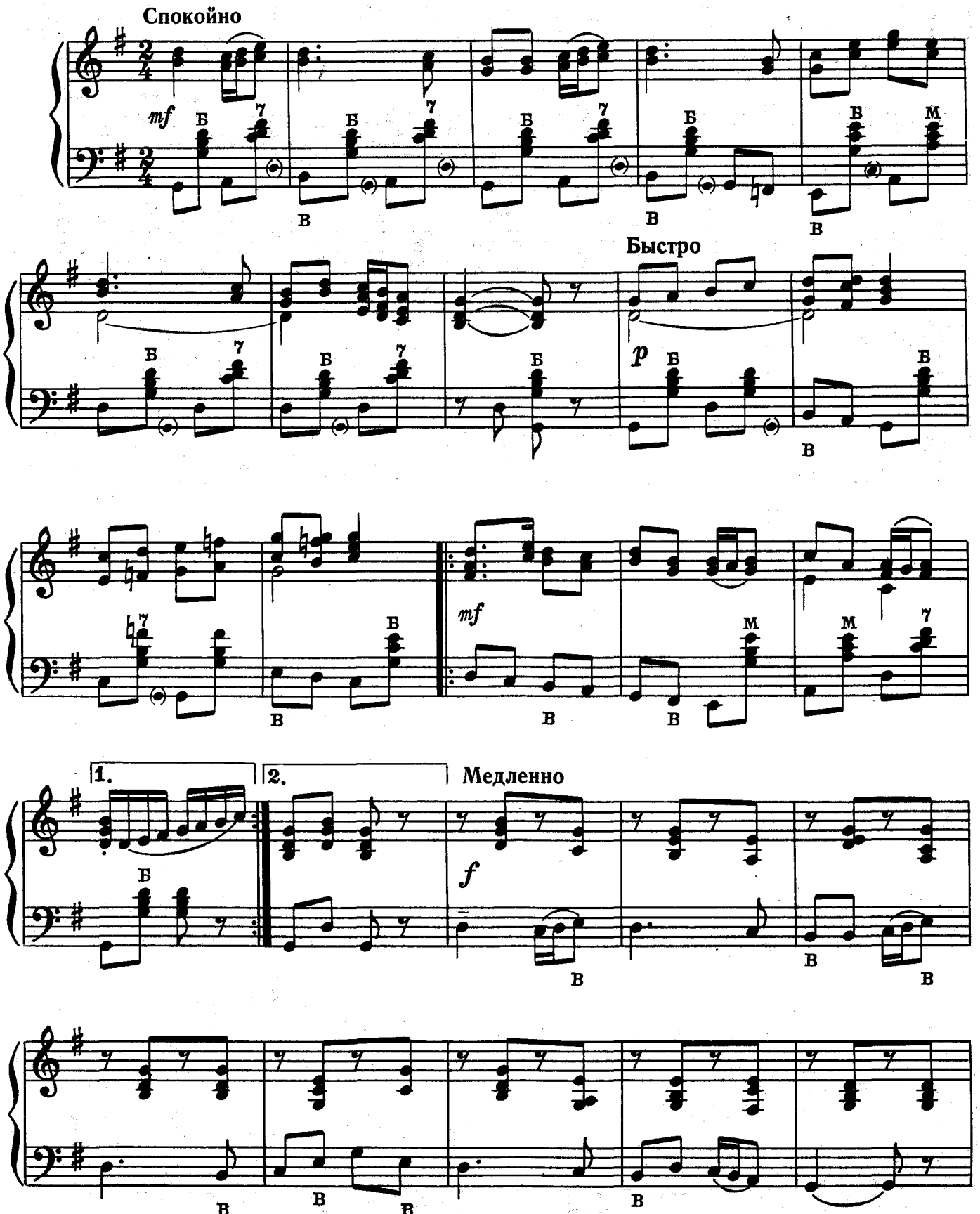

Ноты: Ale07.ru

Быстро

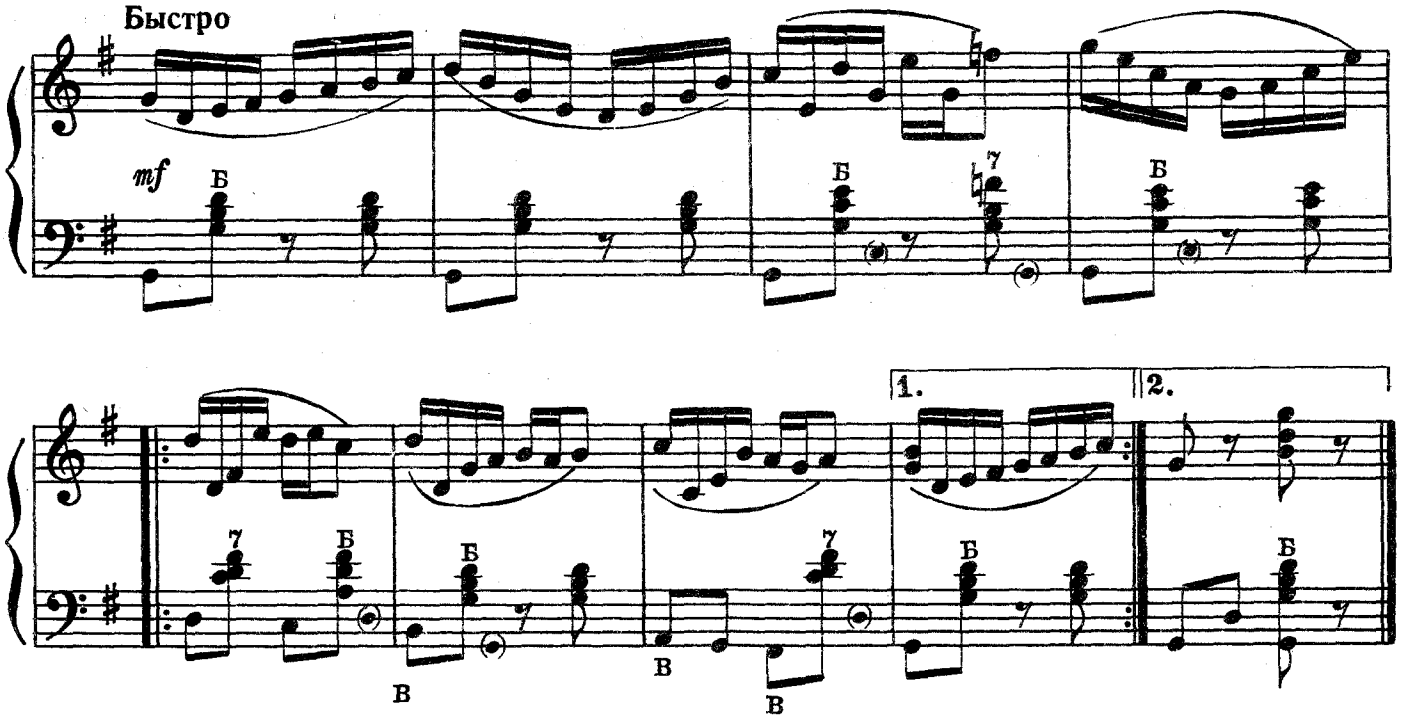

ЮЛА

Молдавский народный танец

Быстро, весело

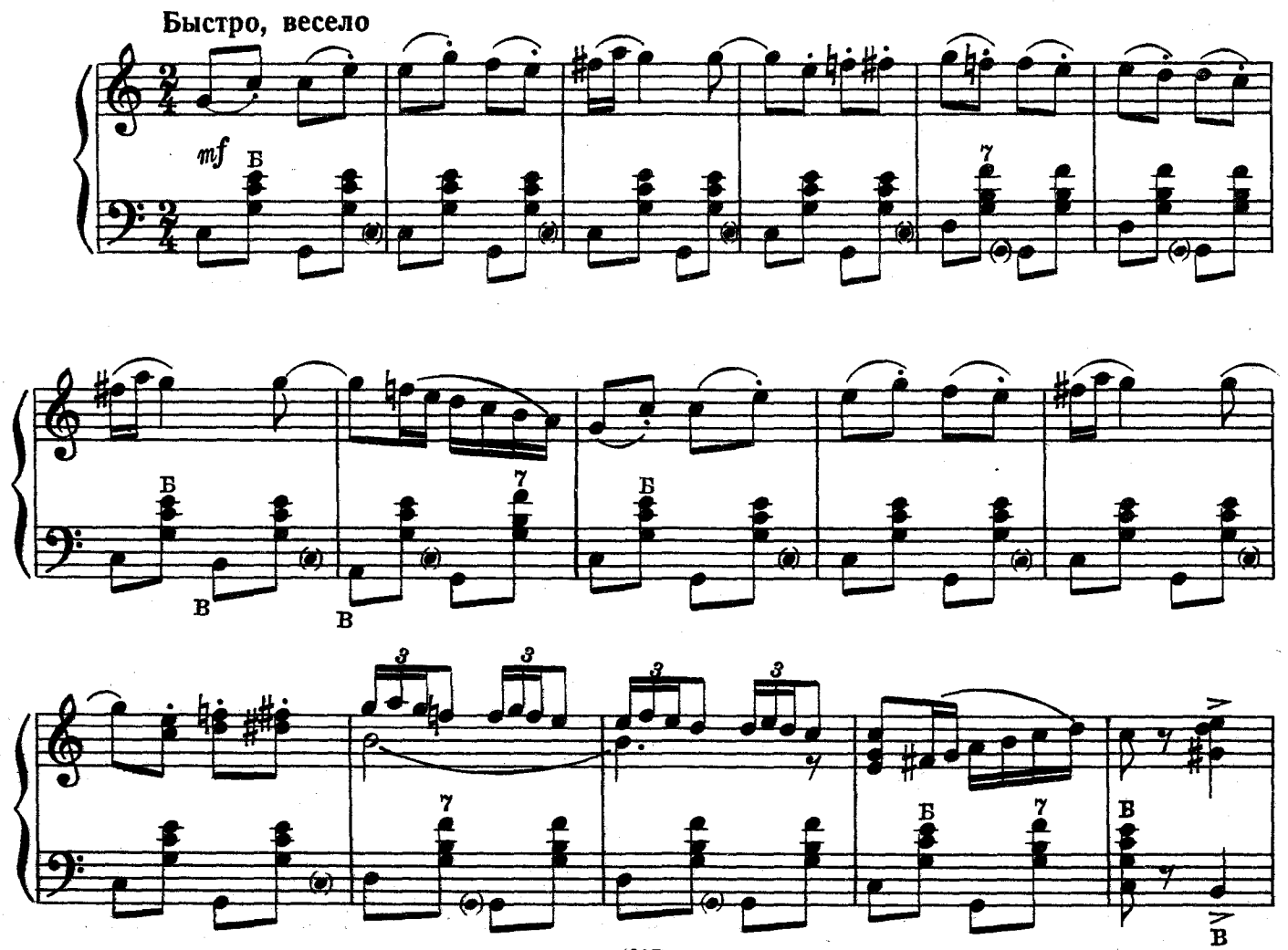

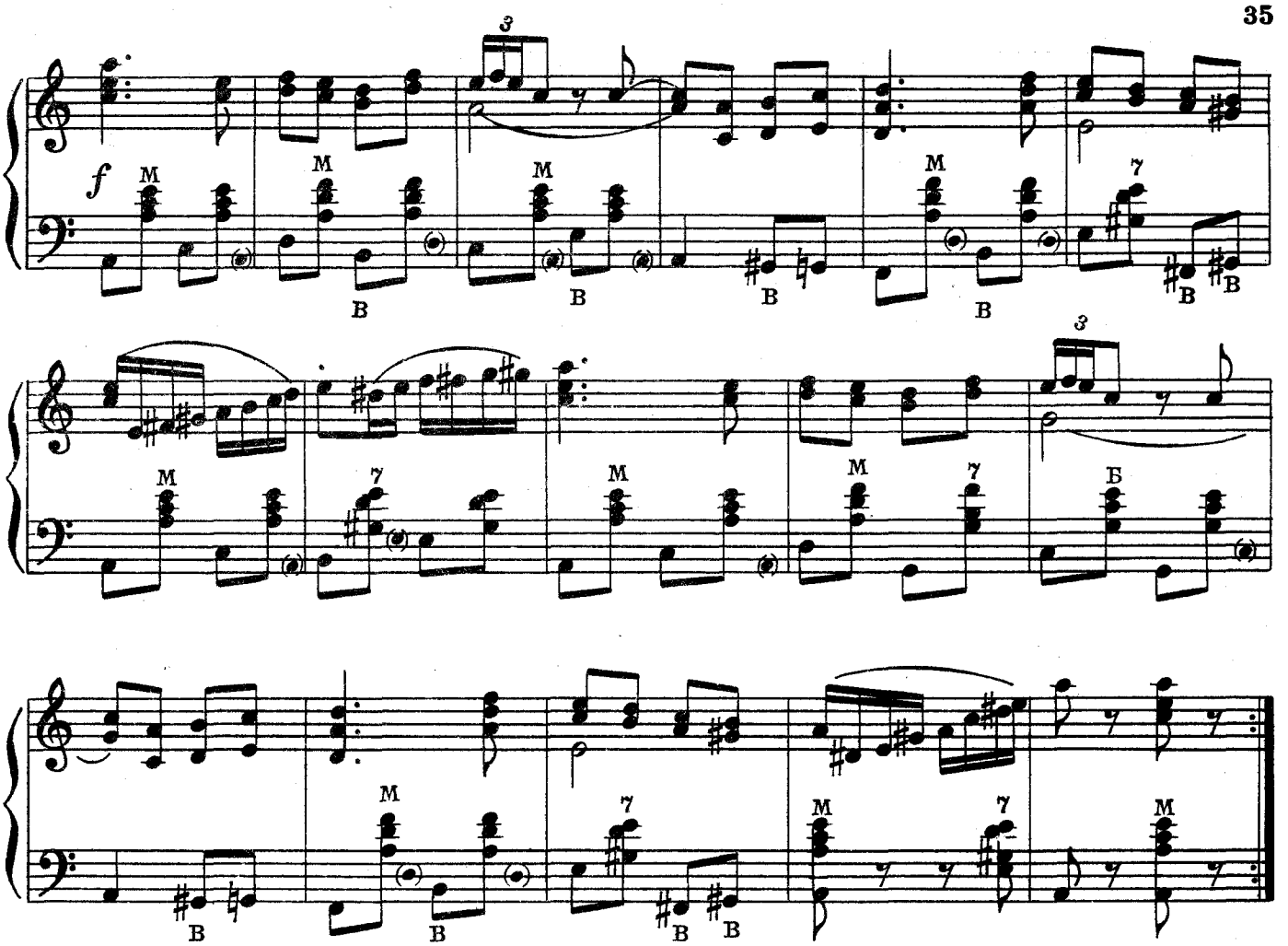

РУСАСКЭ

Молдавский народный танец

Умеренно

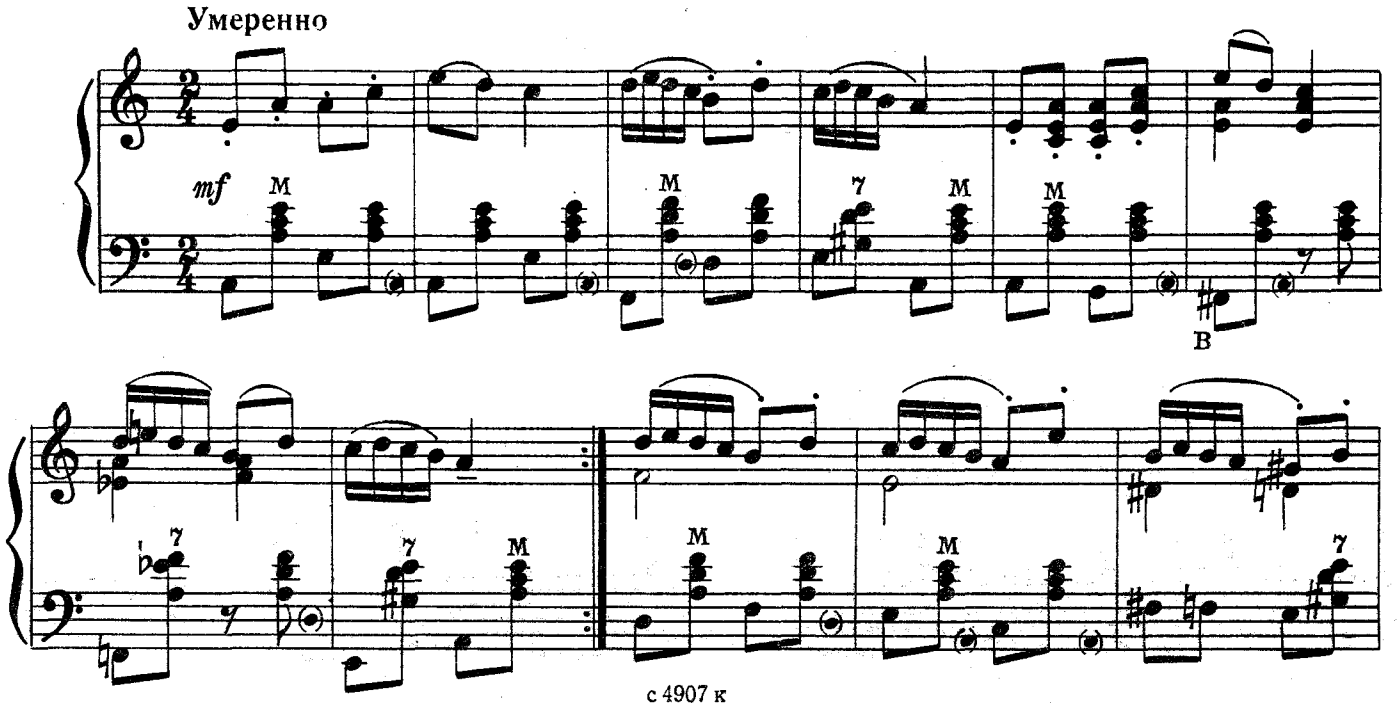

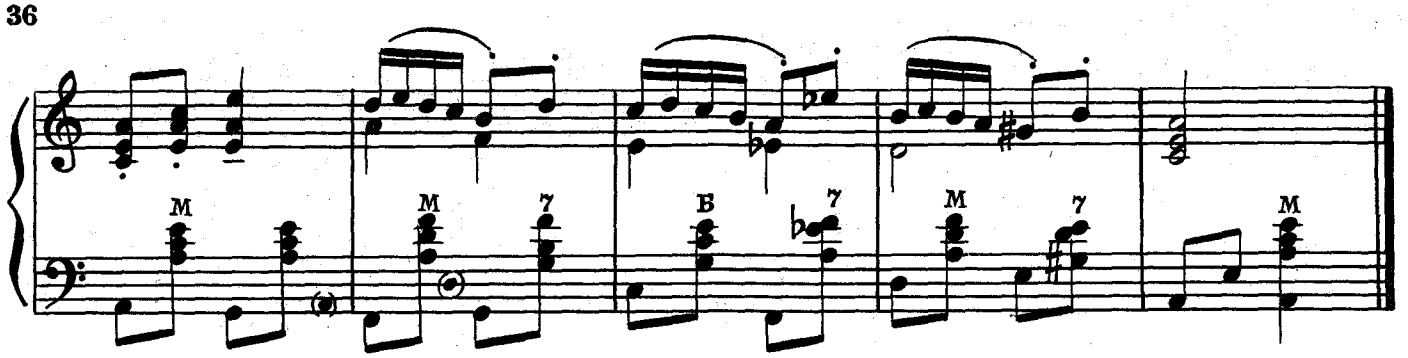

БИШЛЕ БИЮ

Татарский народный танец

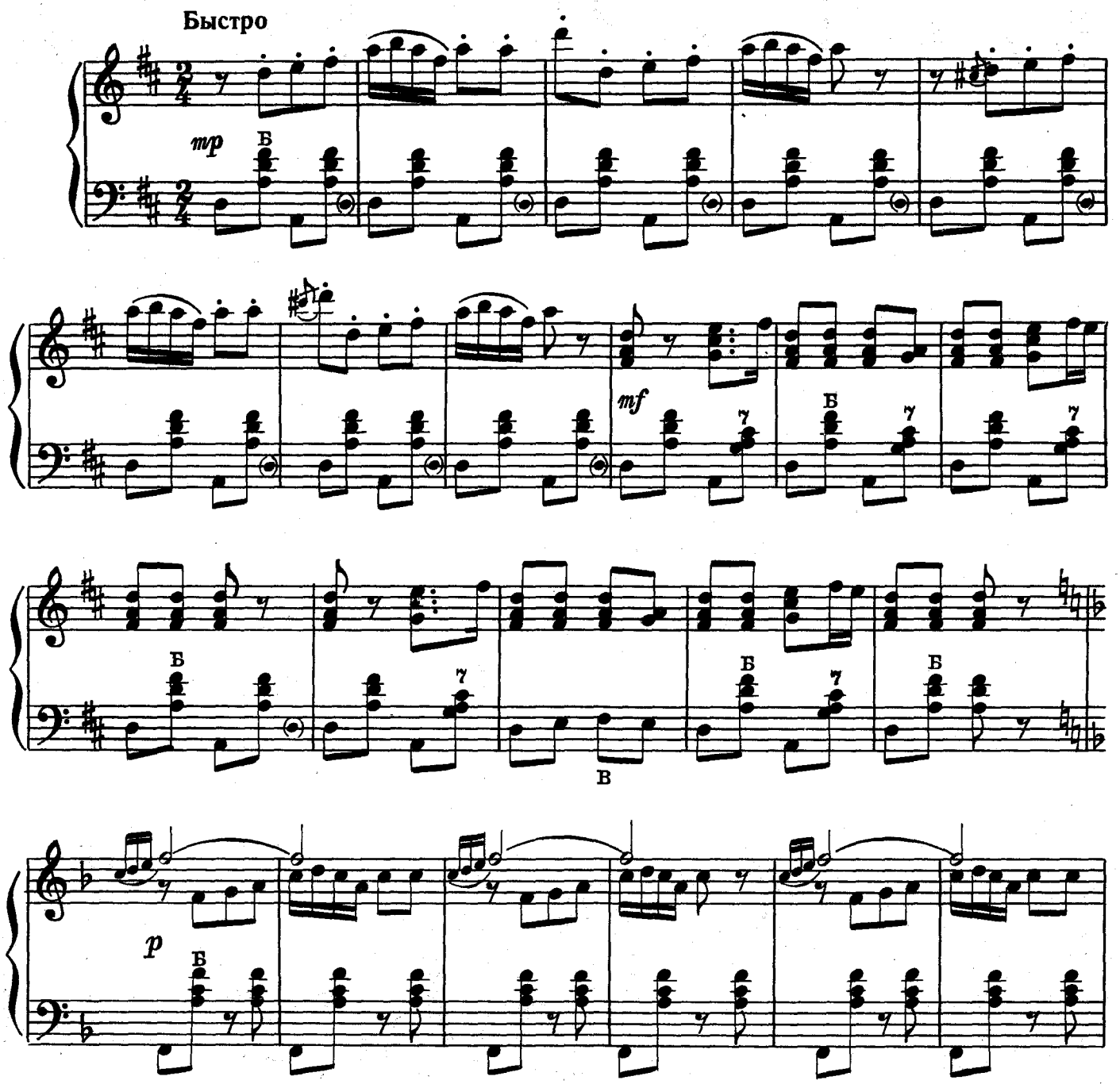

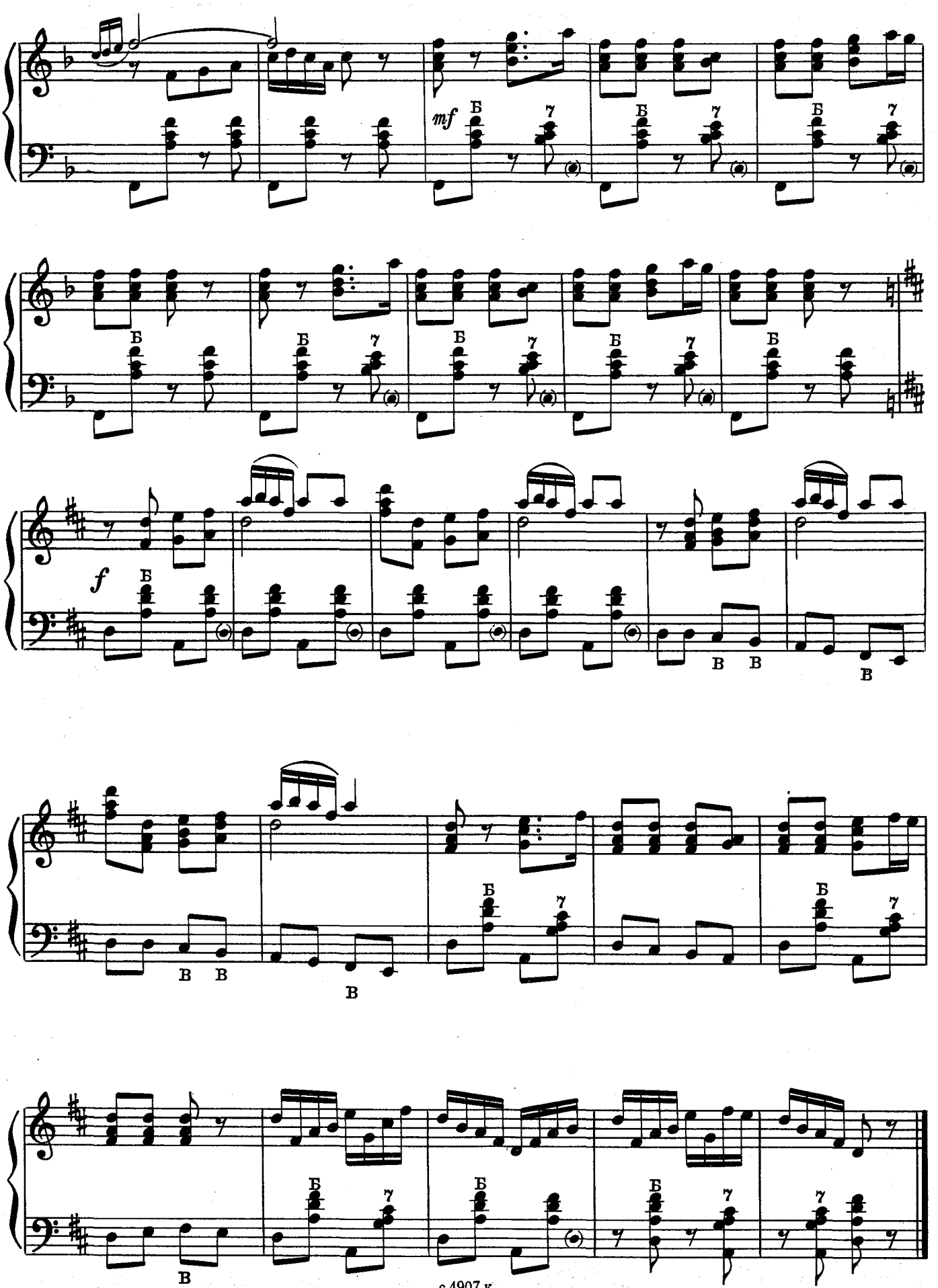
mf
Б
7
f
В

КАРАБАЙ

Башкирский народный танец

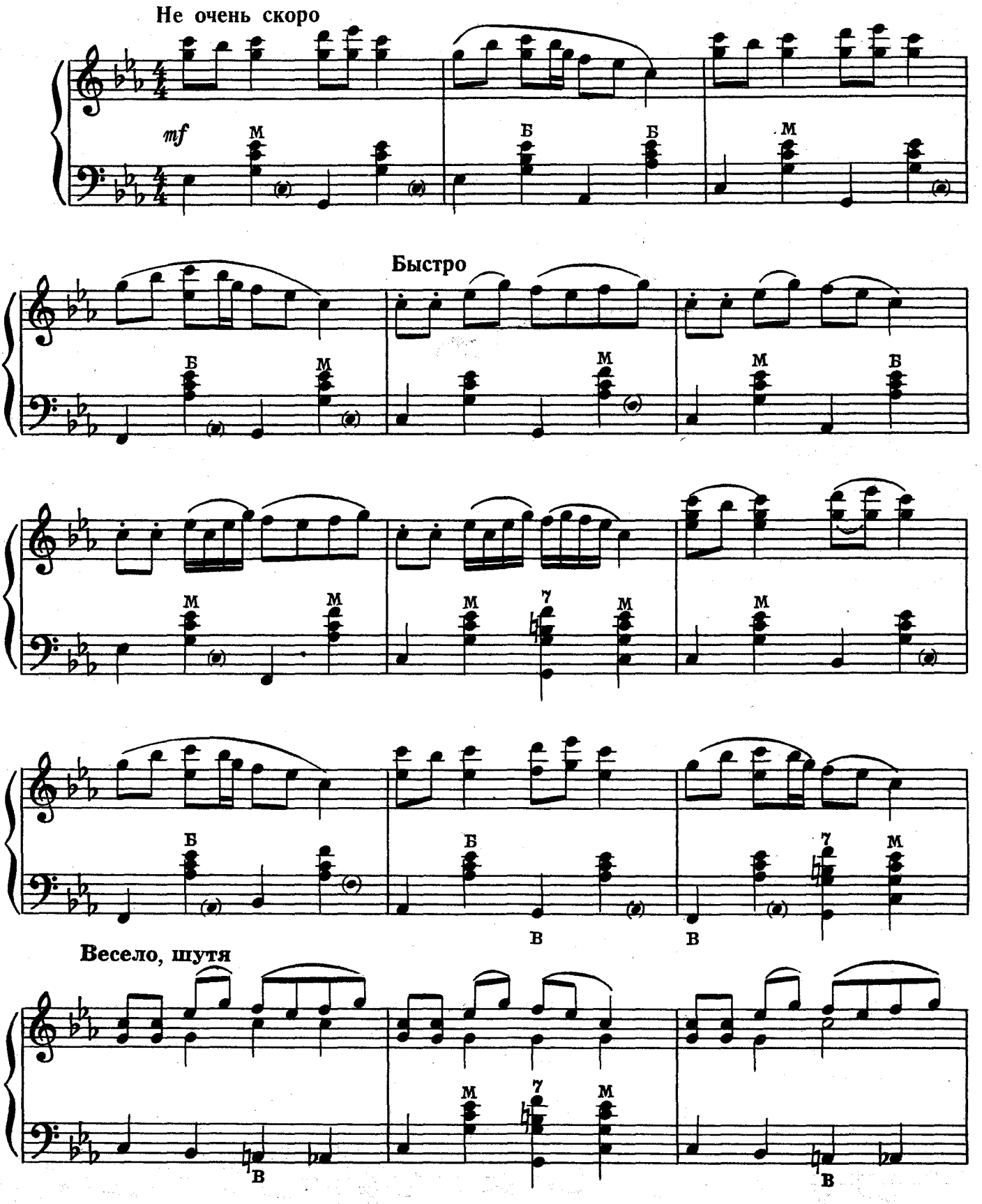

Ноты: Ale07.ru

Быстро

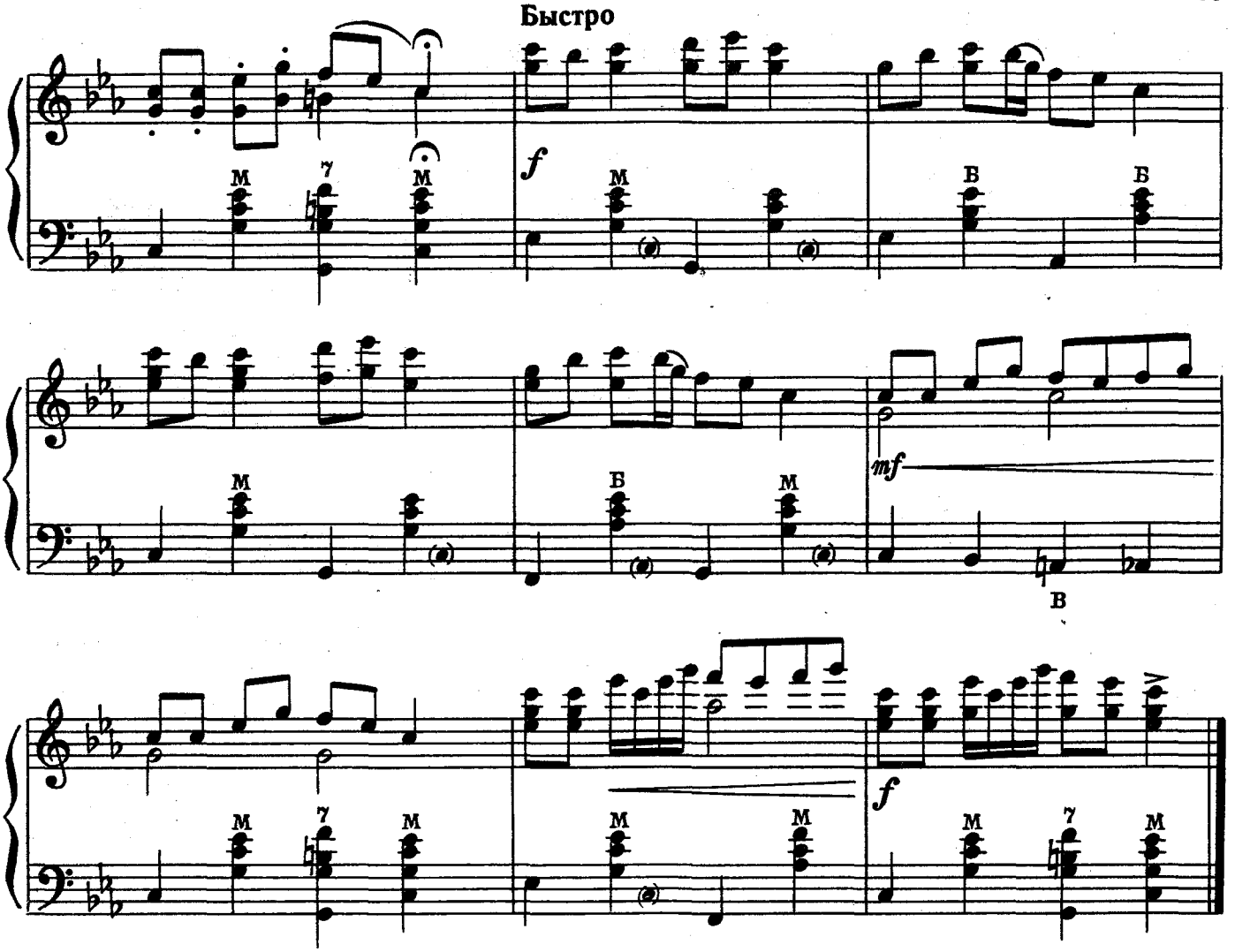

ПРОЛЕТКА

Цыганская пляска

Сдержанно, постепенно ускоряя

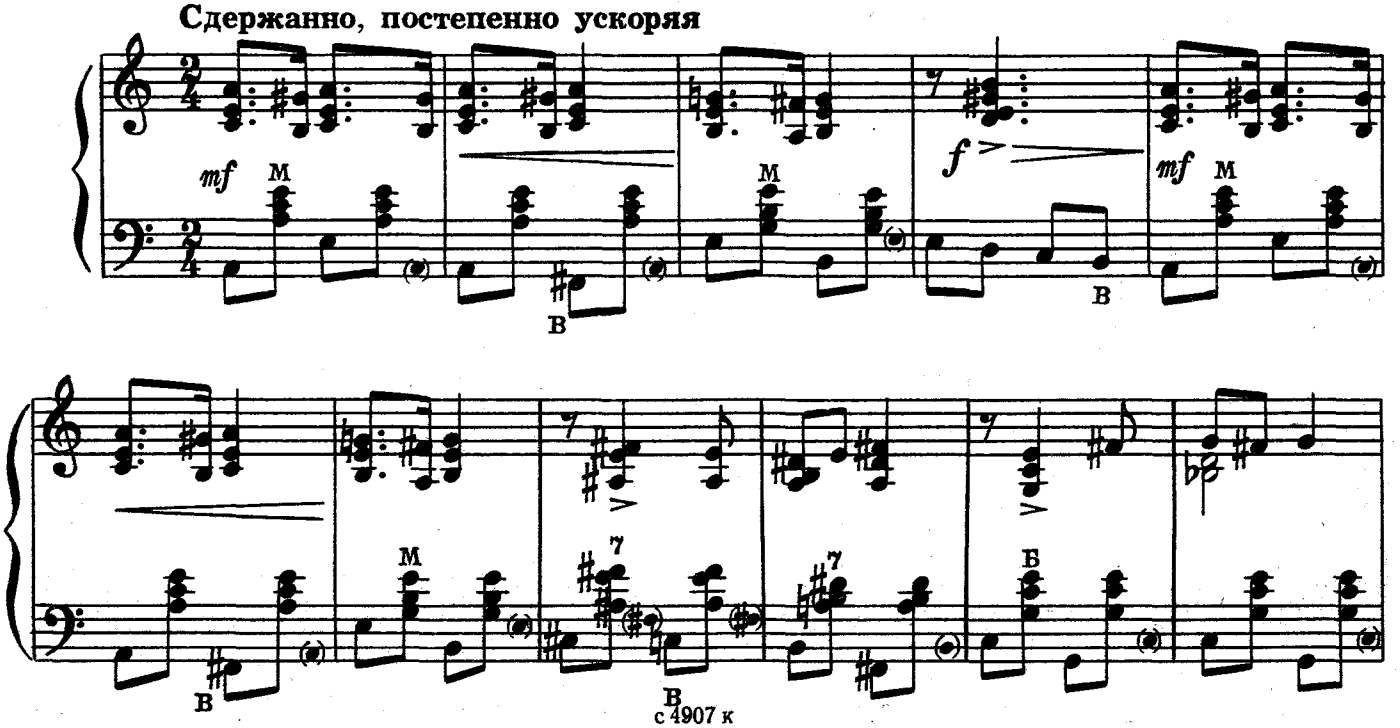

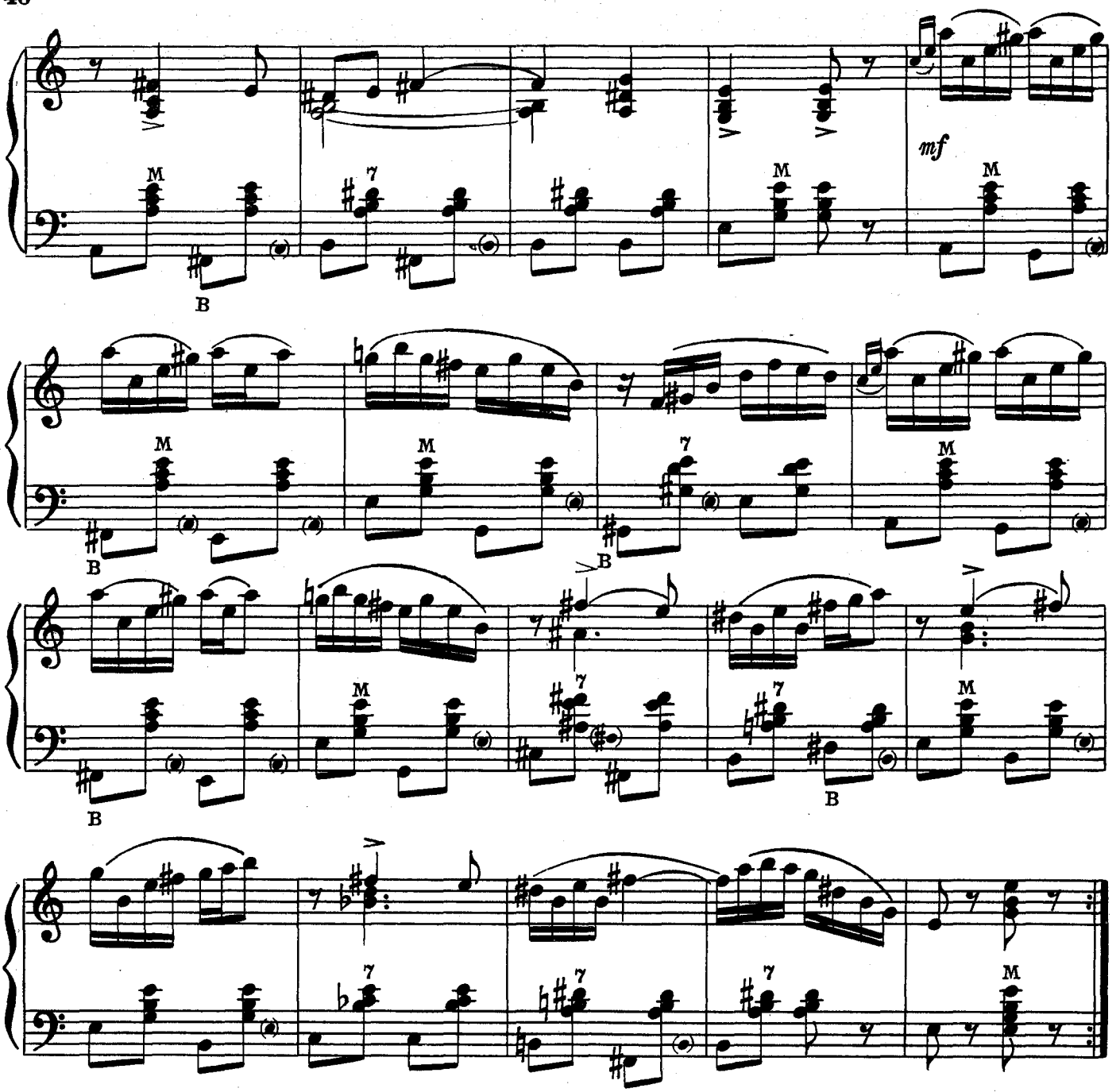

ПЛЯСОВЫЕ ЦЫГАНСКИЕ НАПЕВЫ

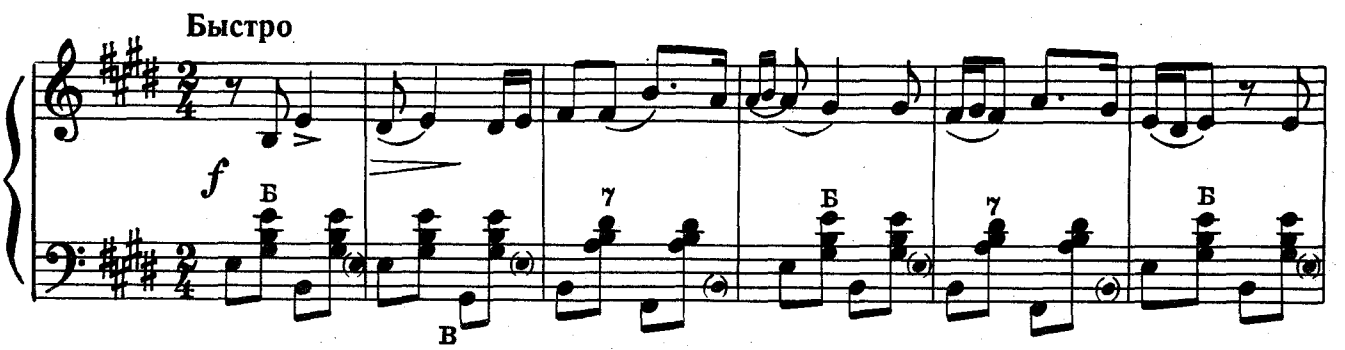

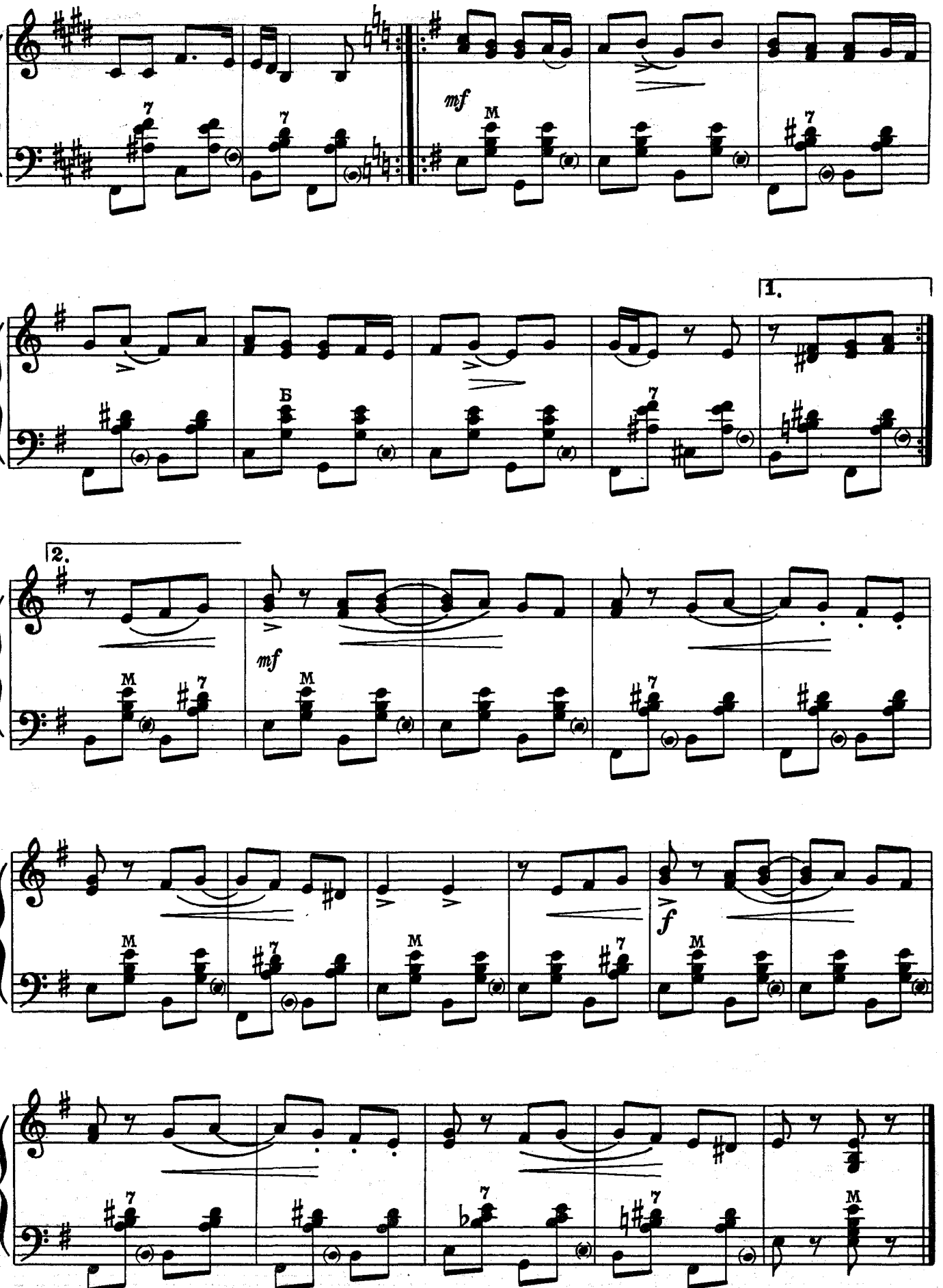
mf
1.
Б
2.
mf
f

ЛЕЗГИНКА

Грузинский народный танец

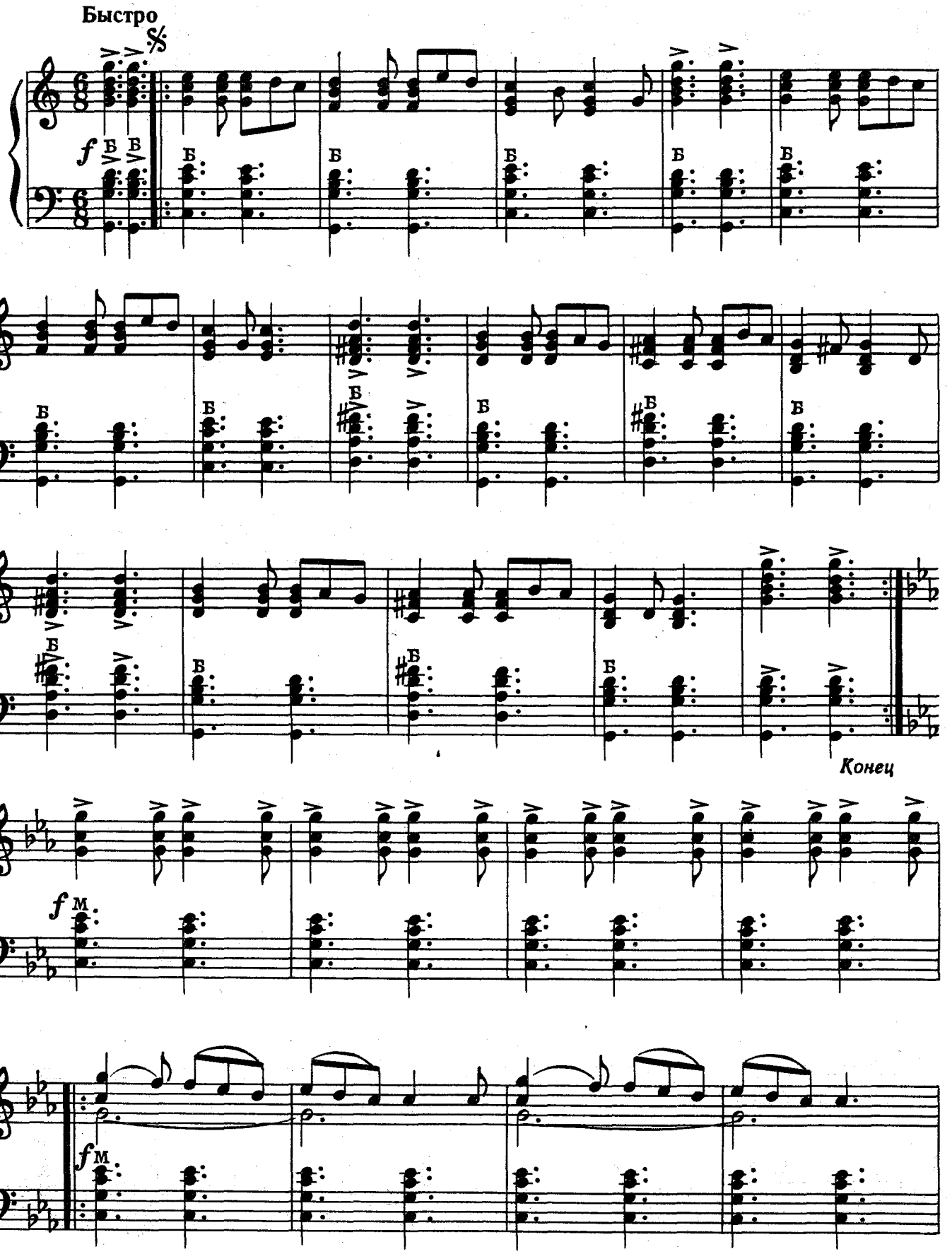

Ноты: Ale07.ru

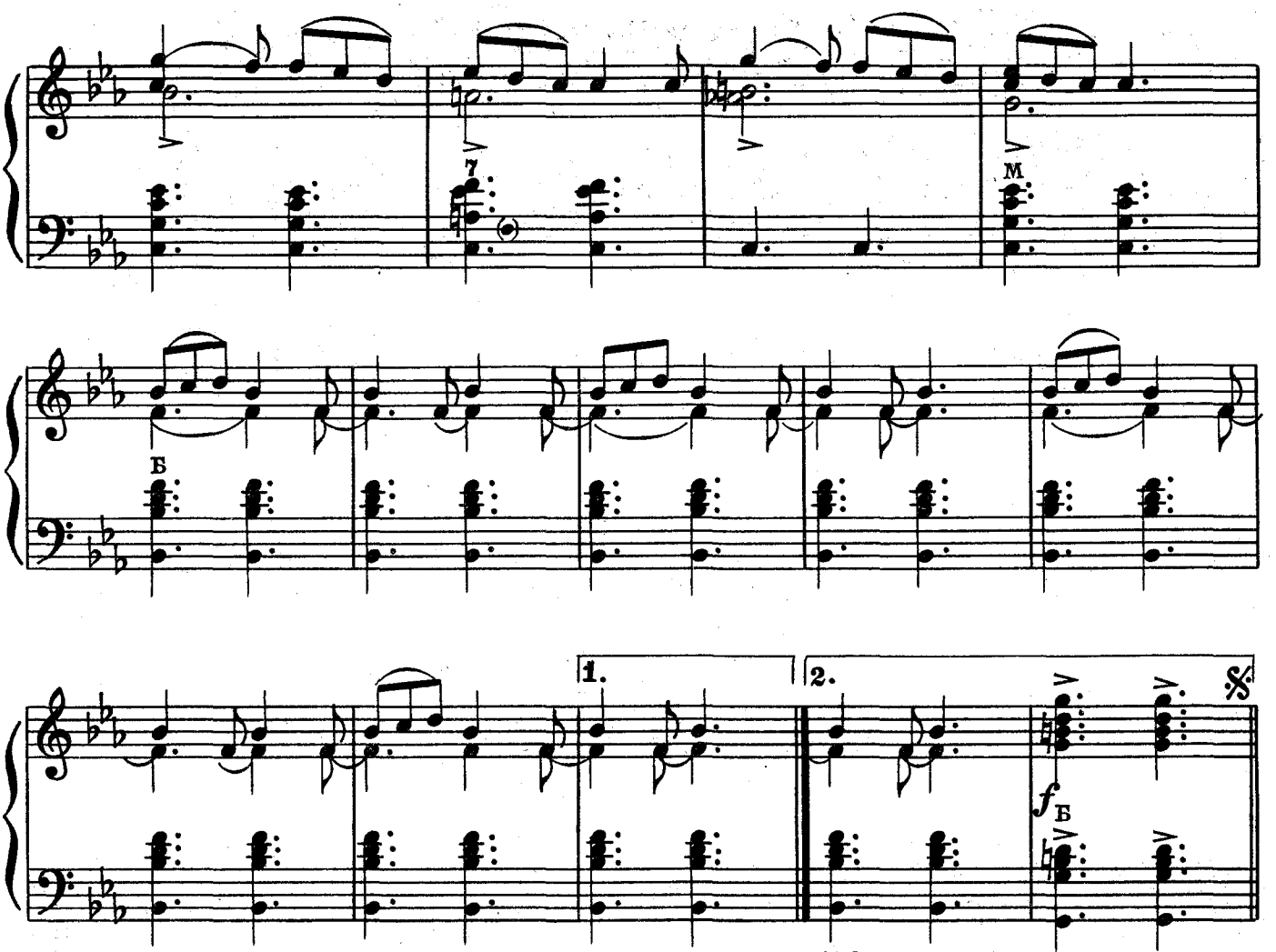

Играть от знака 𝄋 до слова «Конец» без повторения.

КАРТУЛИ

Грузинский народный танец

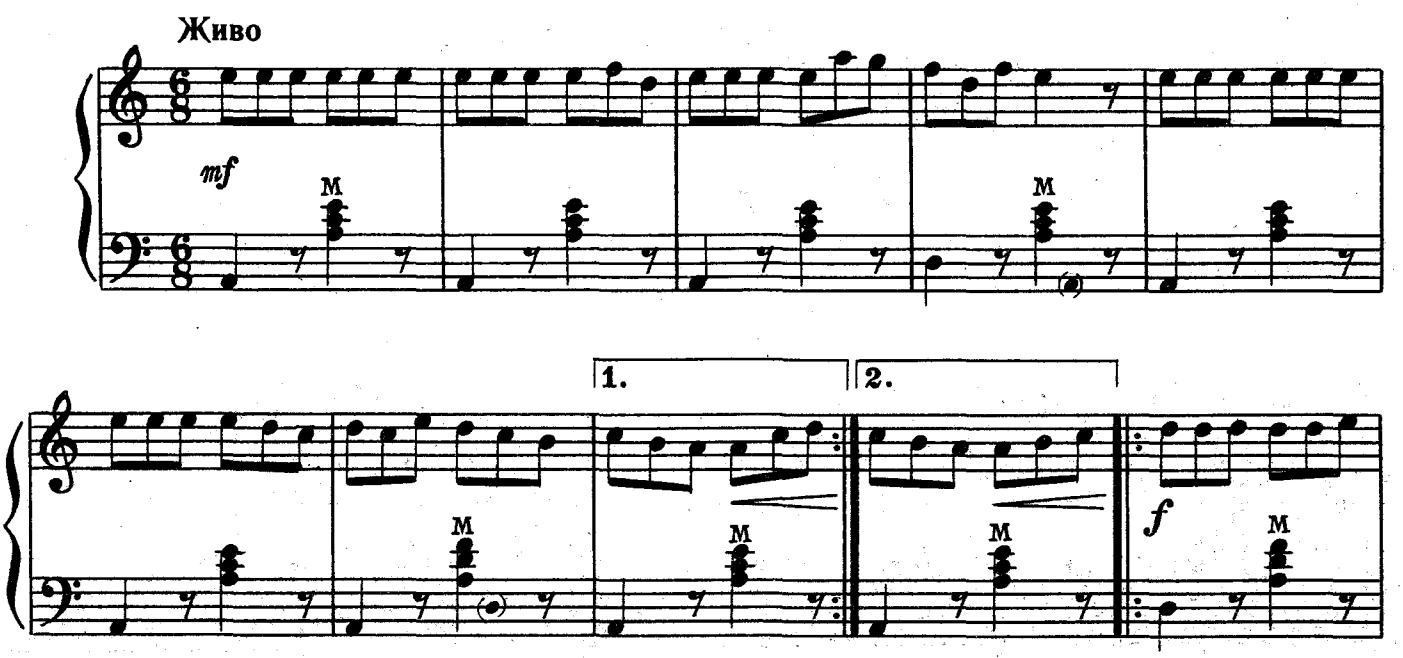

Ноты: Ale07.ru

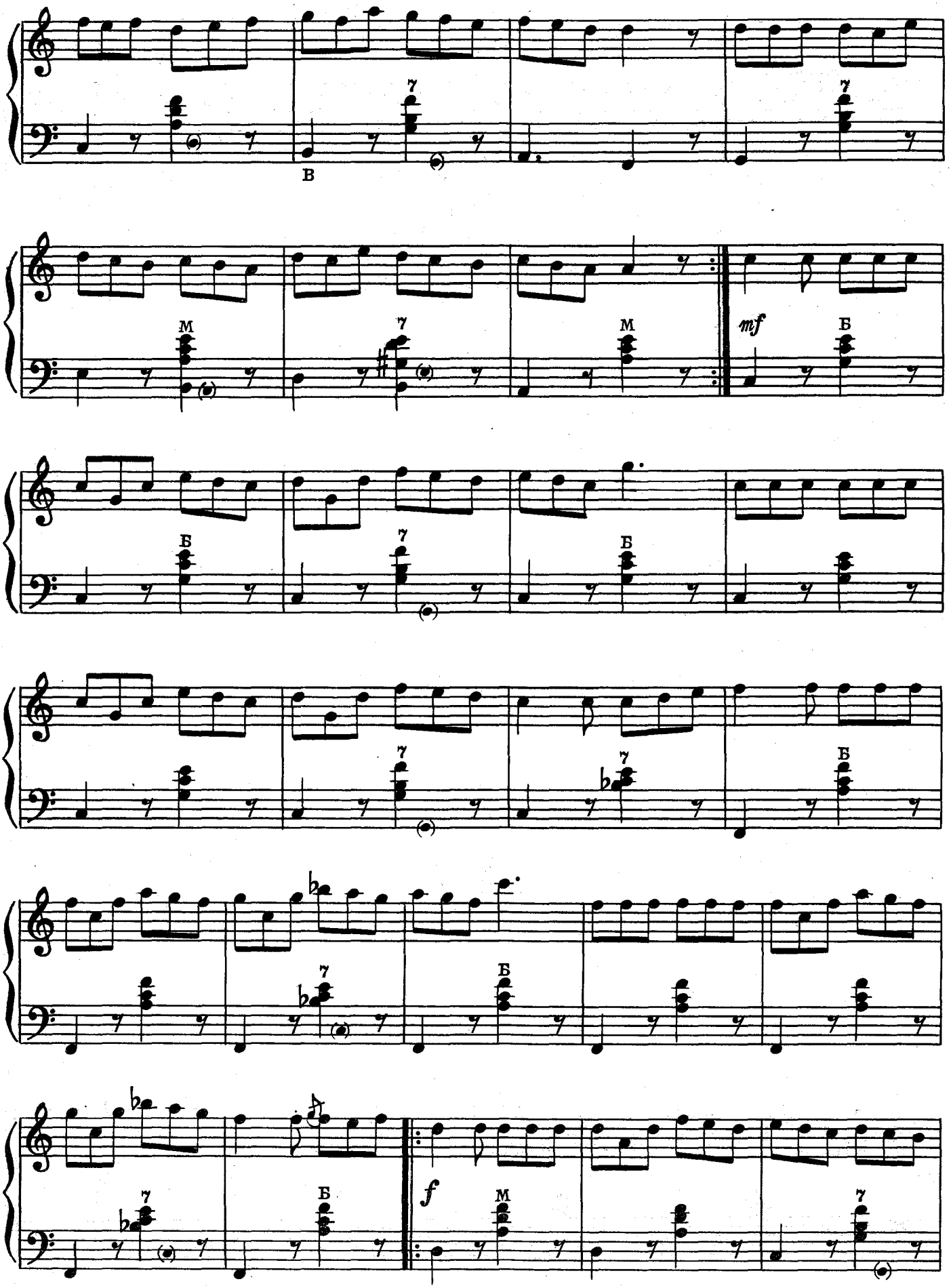
В
М
7
М
mf
Б
Б
7
Б
Б
7
Б
7
Б
7
Б
7
Б
f
М
7

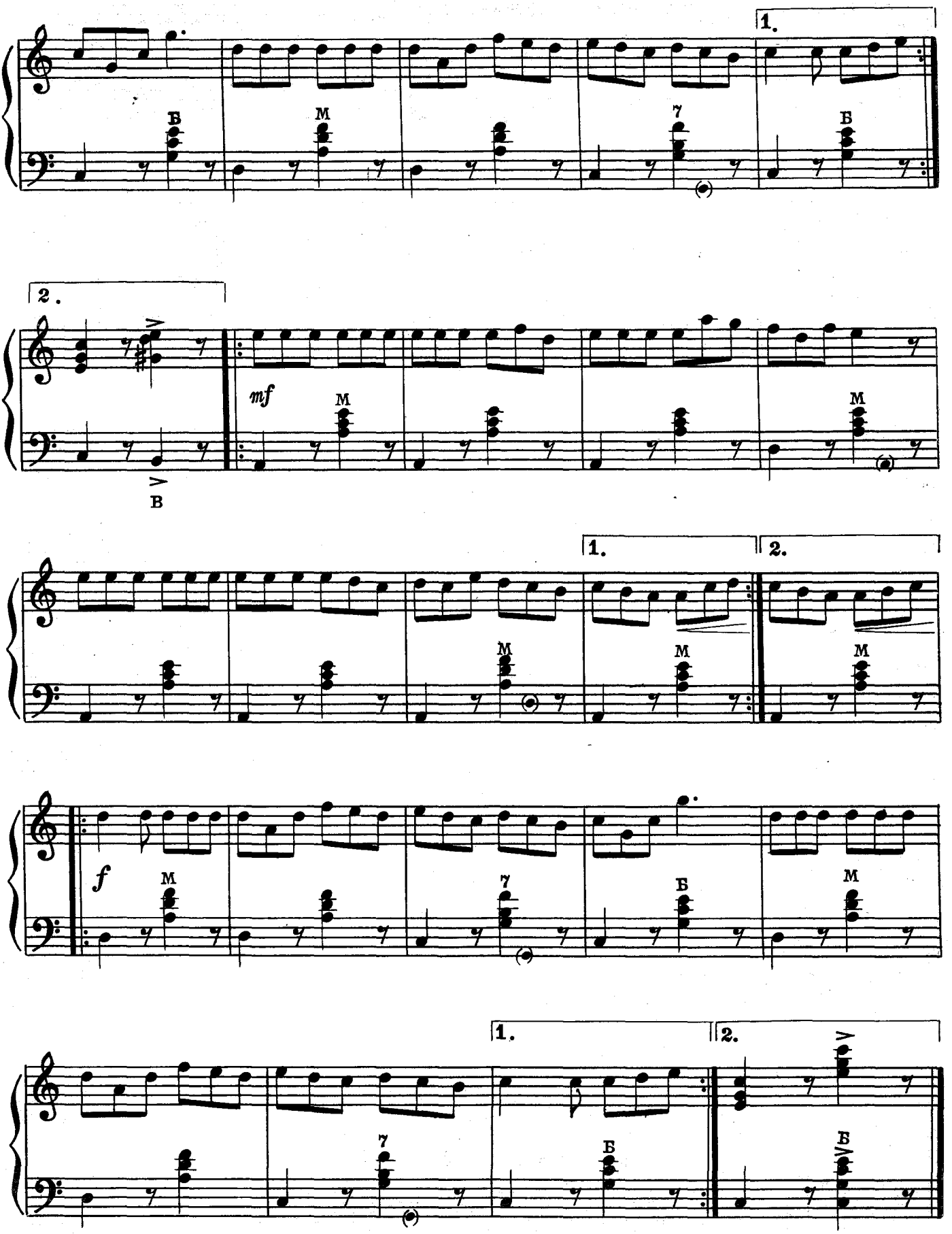
1.
Б
М
7
Б
2.
mf
М
В
М
1.
2.
М
М
М
f
М
7
Б
М
1.
2.
7
Б
Б

ЯКУТСКИЙ ТАНЕЦ

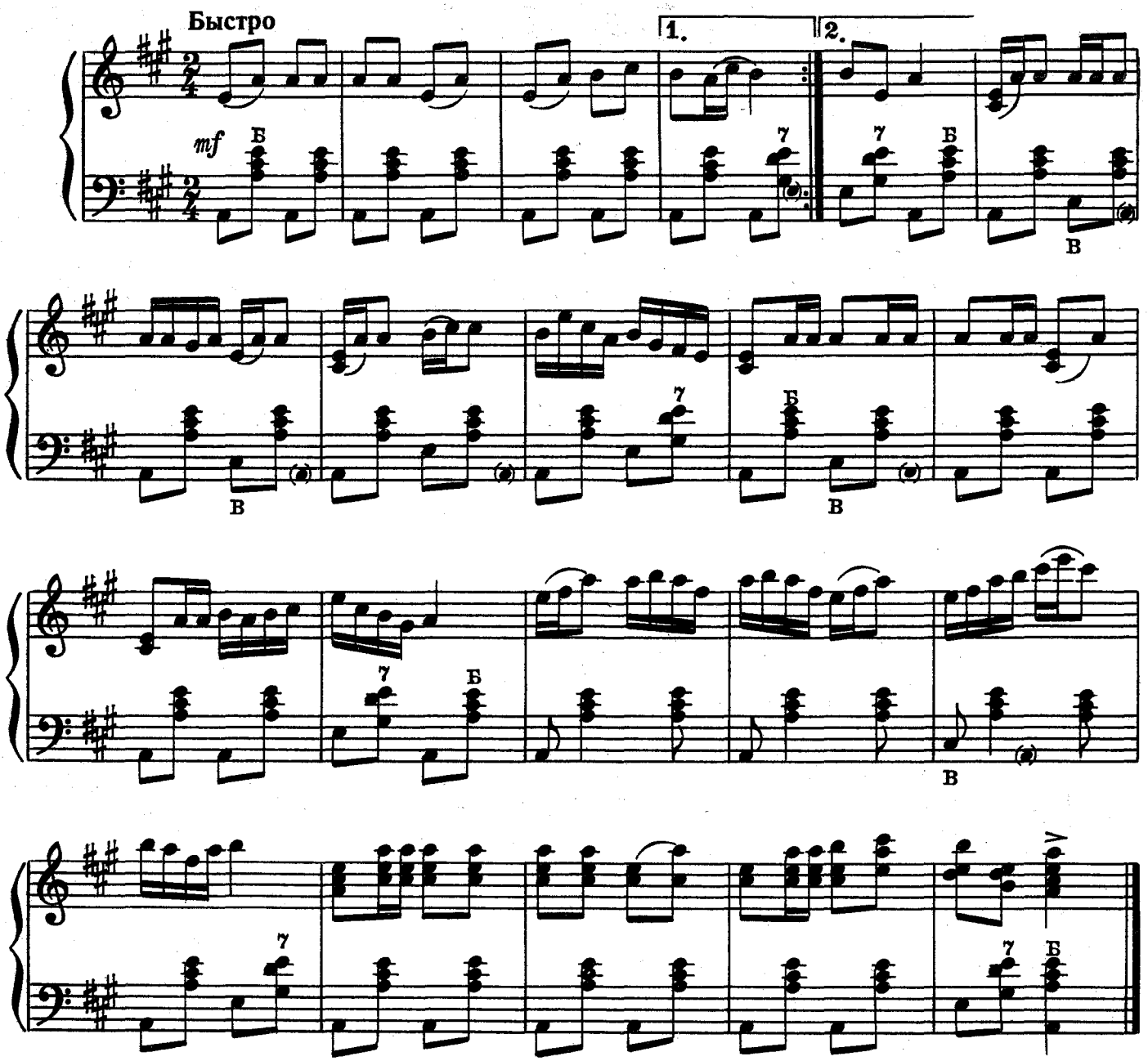

КАЛМЫЦКИЙ ТАНЕЦ

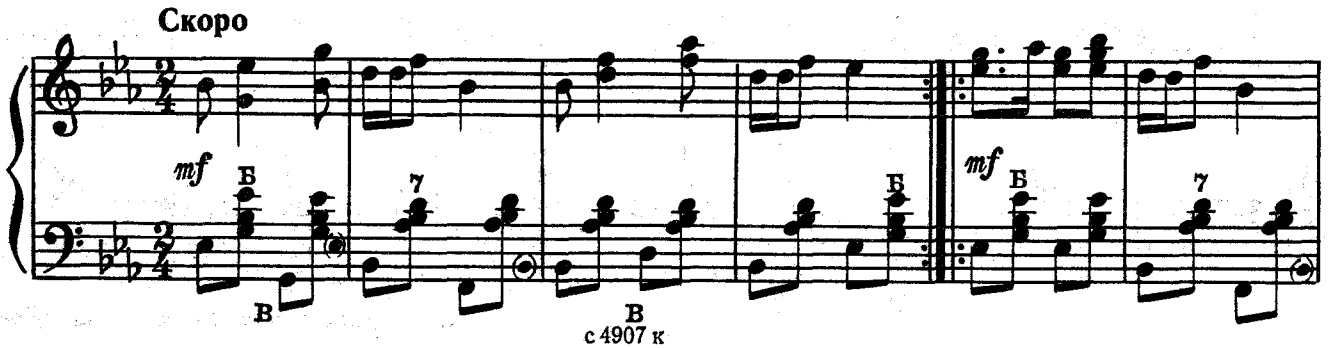

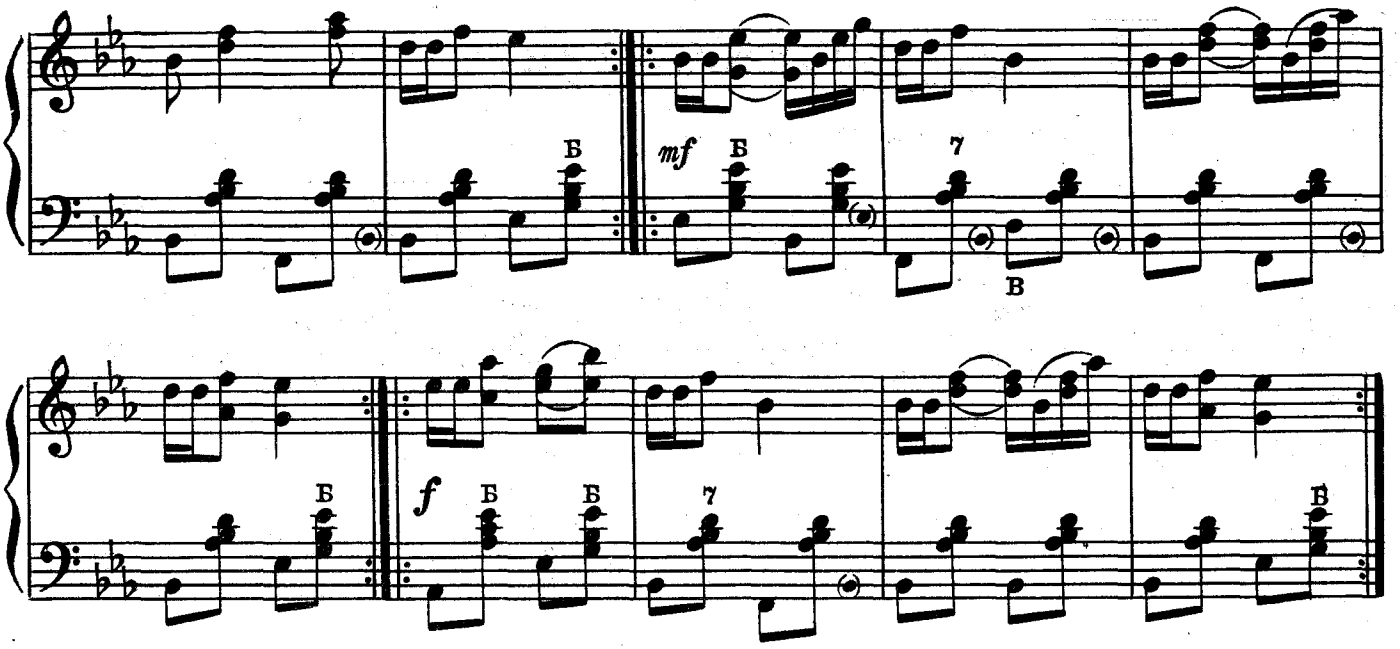

ОСЕТИНСКИЙ ТАНЕЦ

Быстро

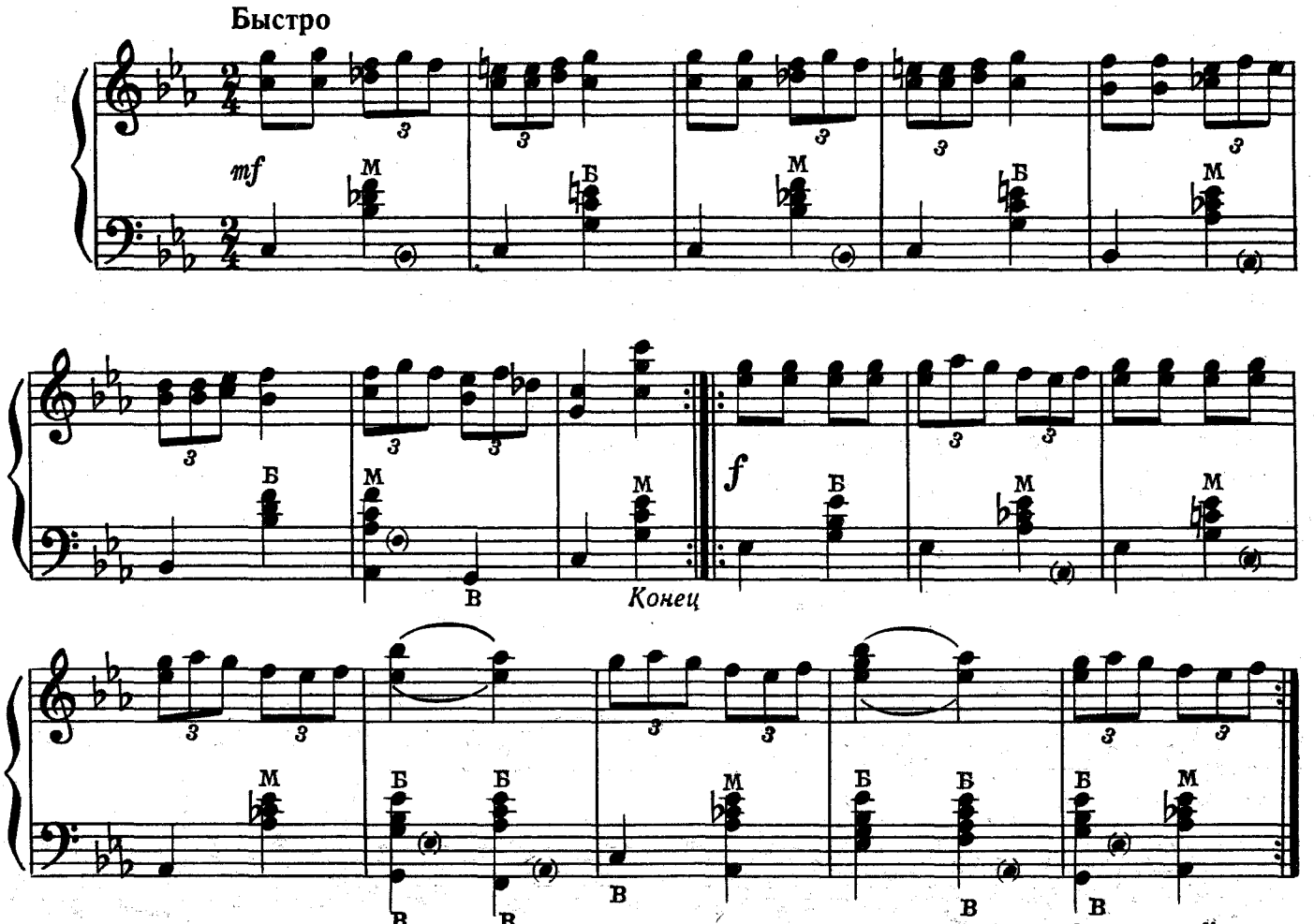

Повторить с начала до слова «Конец»

ГОРНОМАРИЙСКИЙ ТАНЕЦ

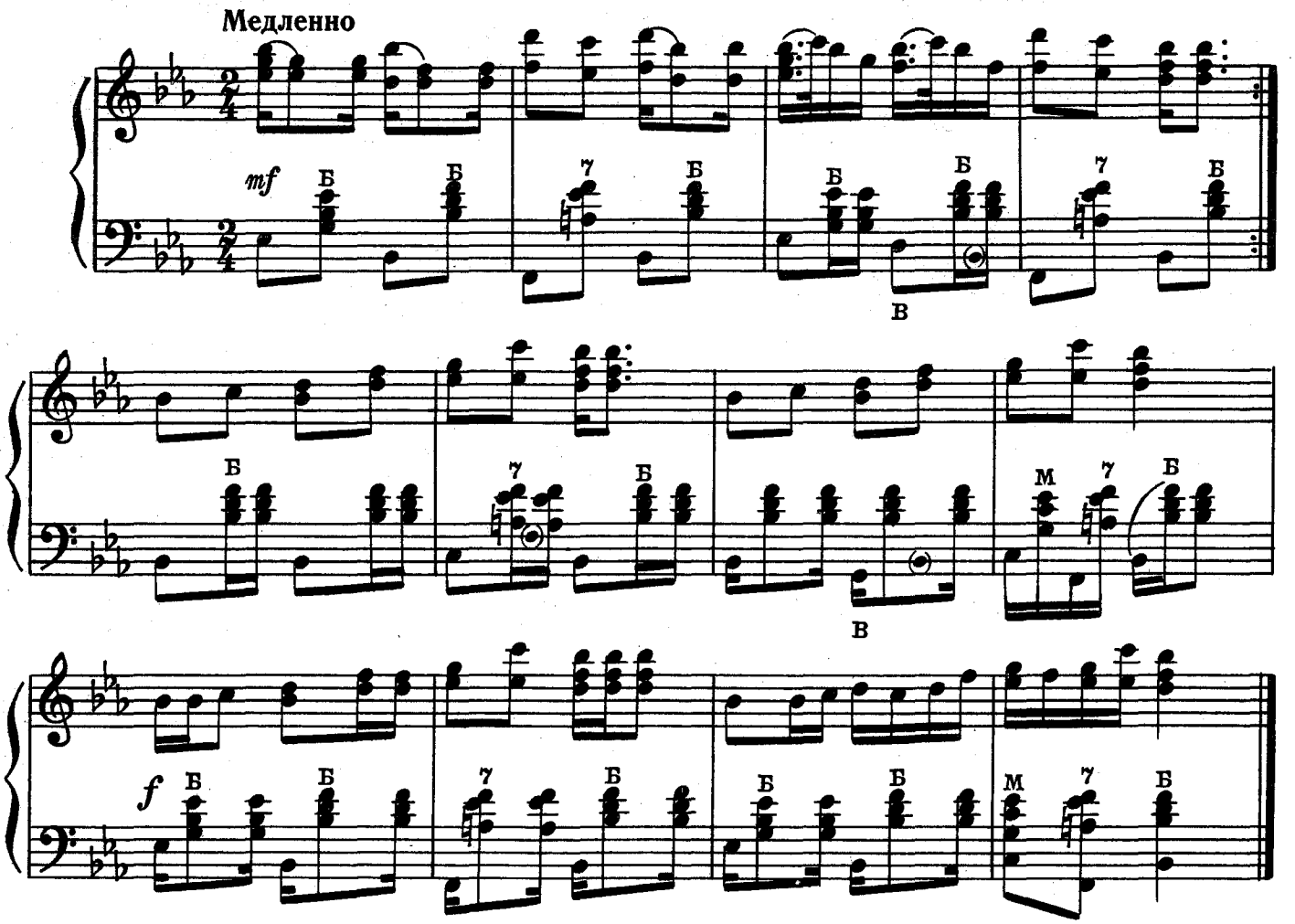

ЁОХОР

Бурятский танец-игра

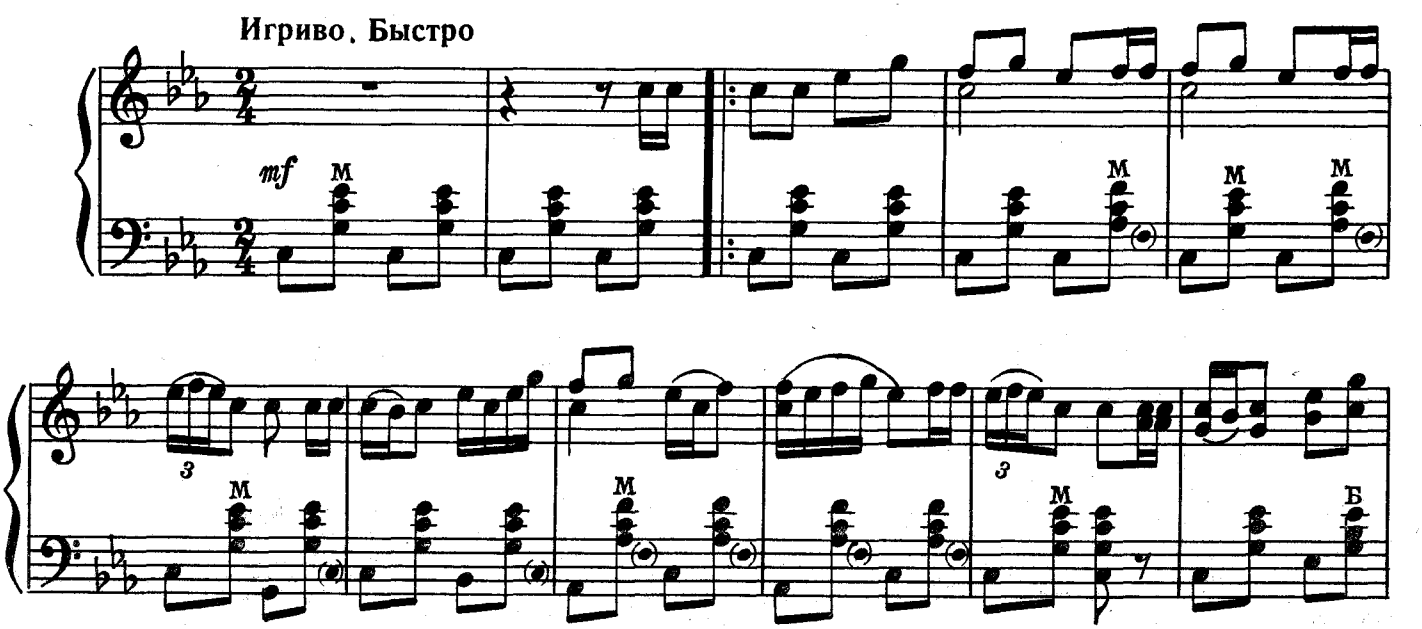

Ноты: Ale07.ru

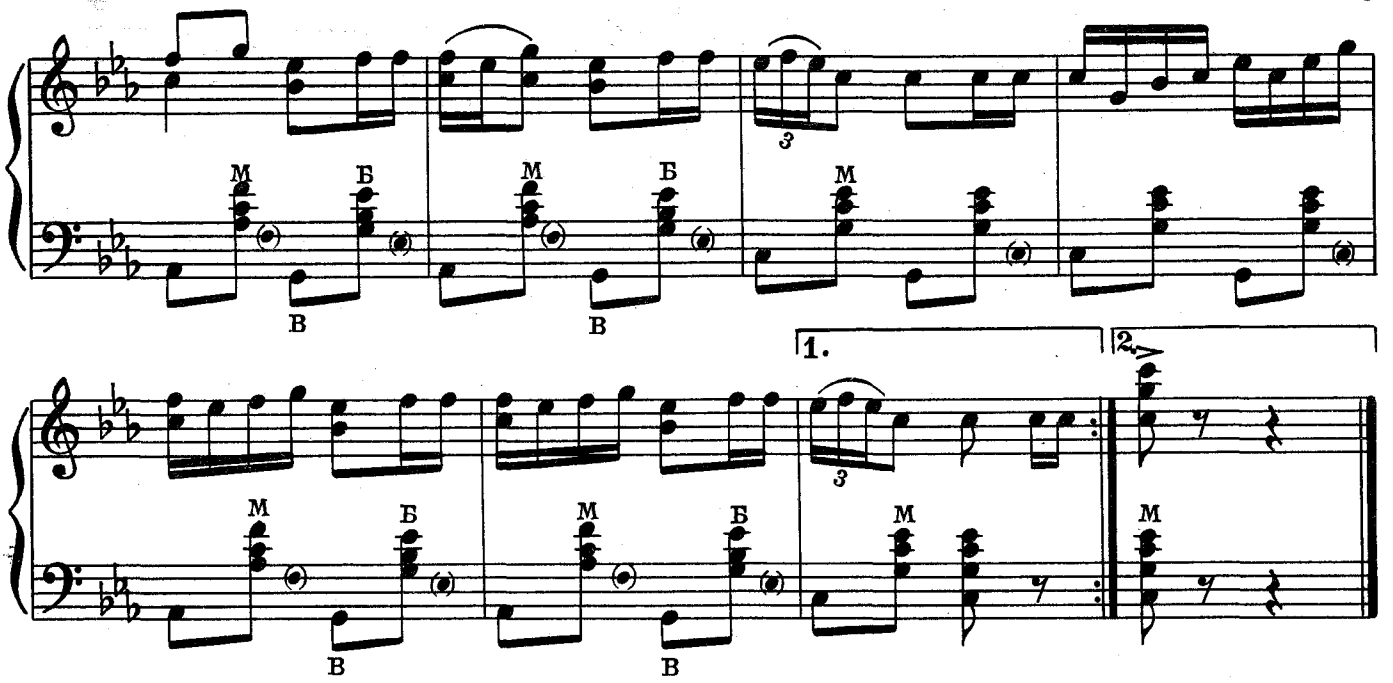

КОК-ПАР

Казахский народный танец

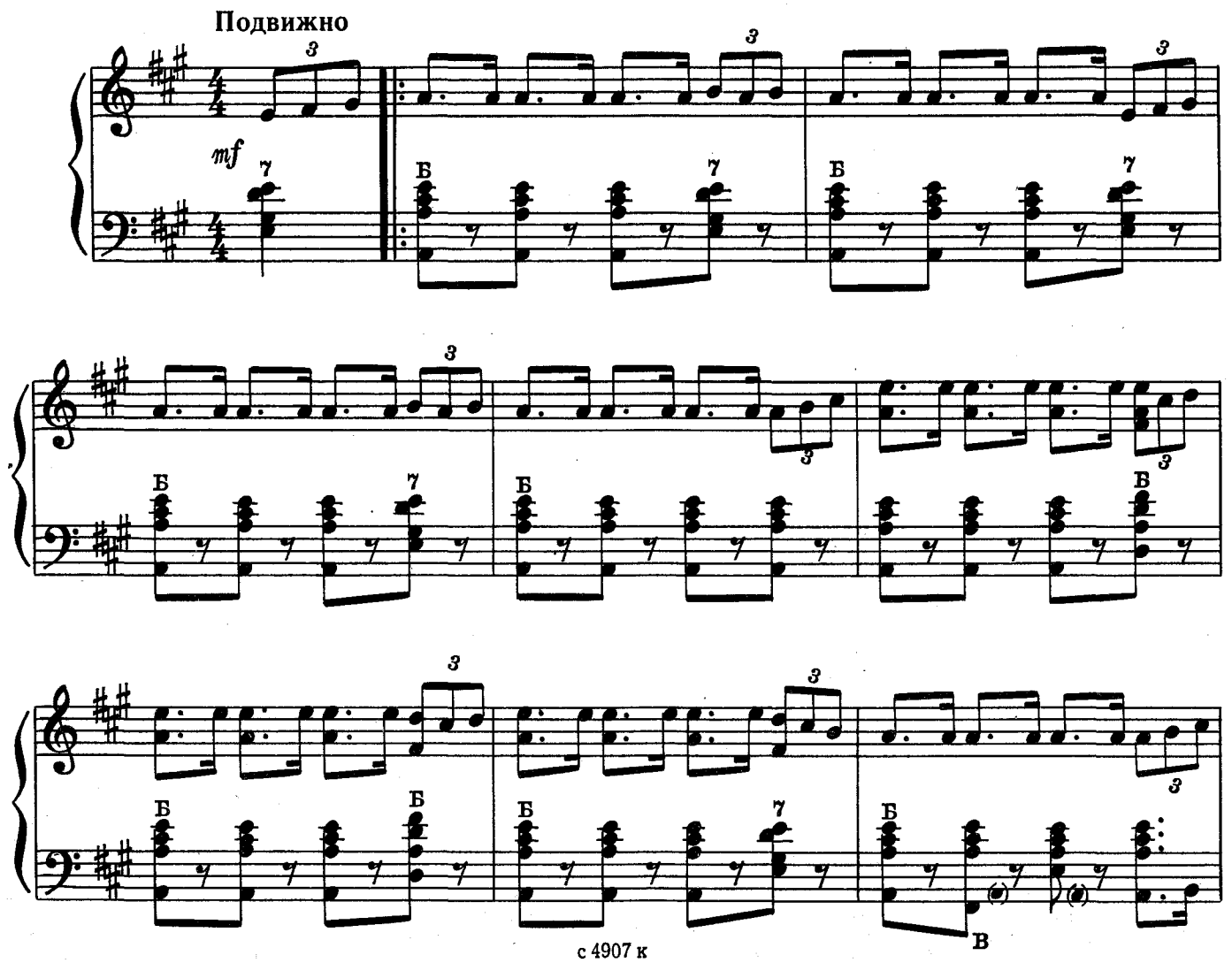

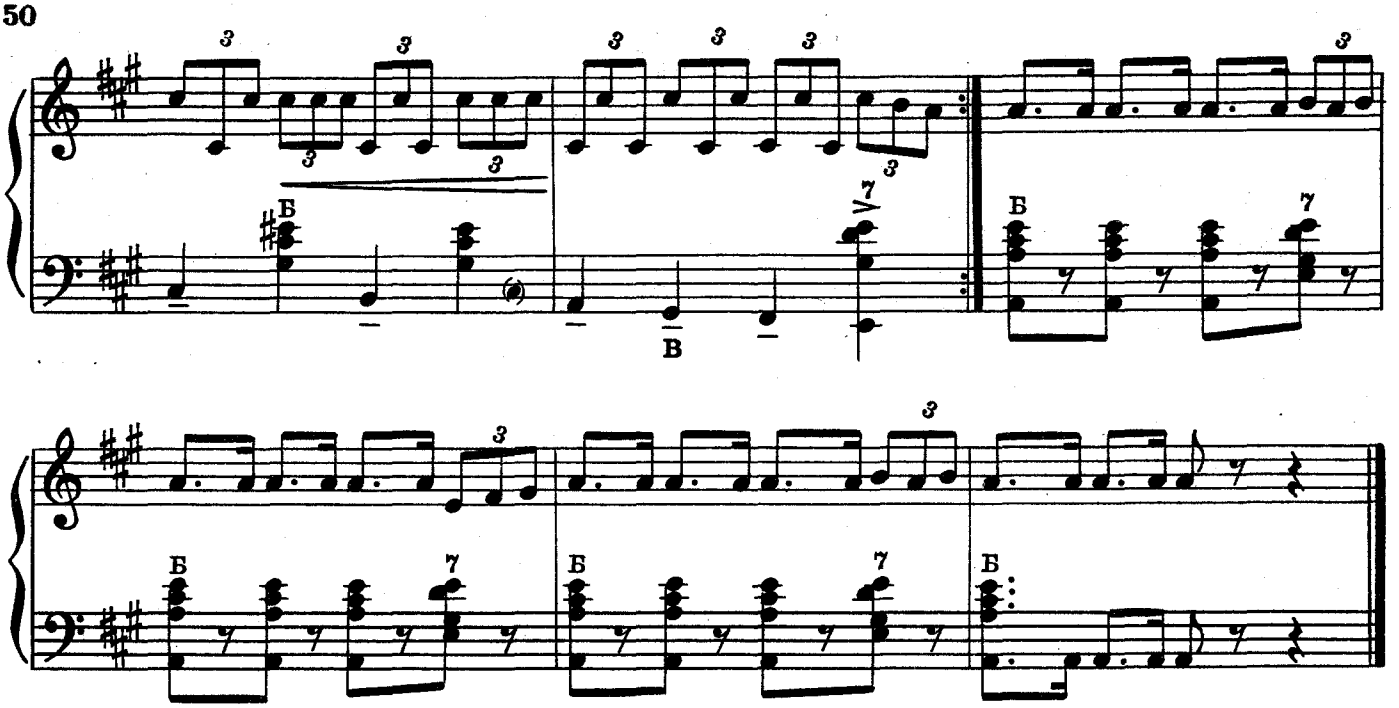

КАФА

Кабардинский народный танец

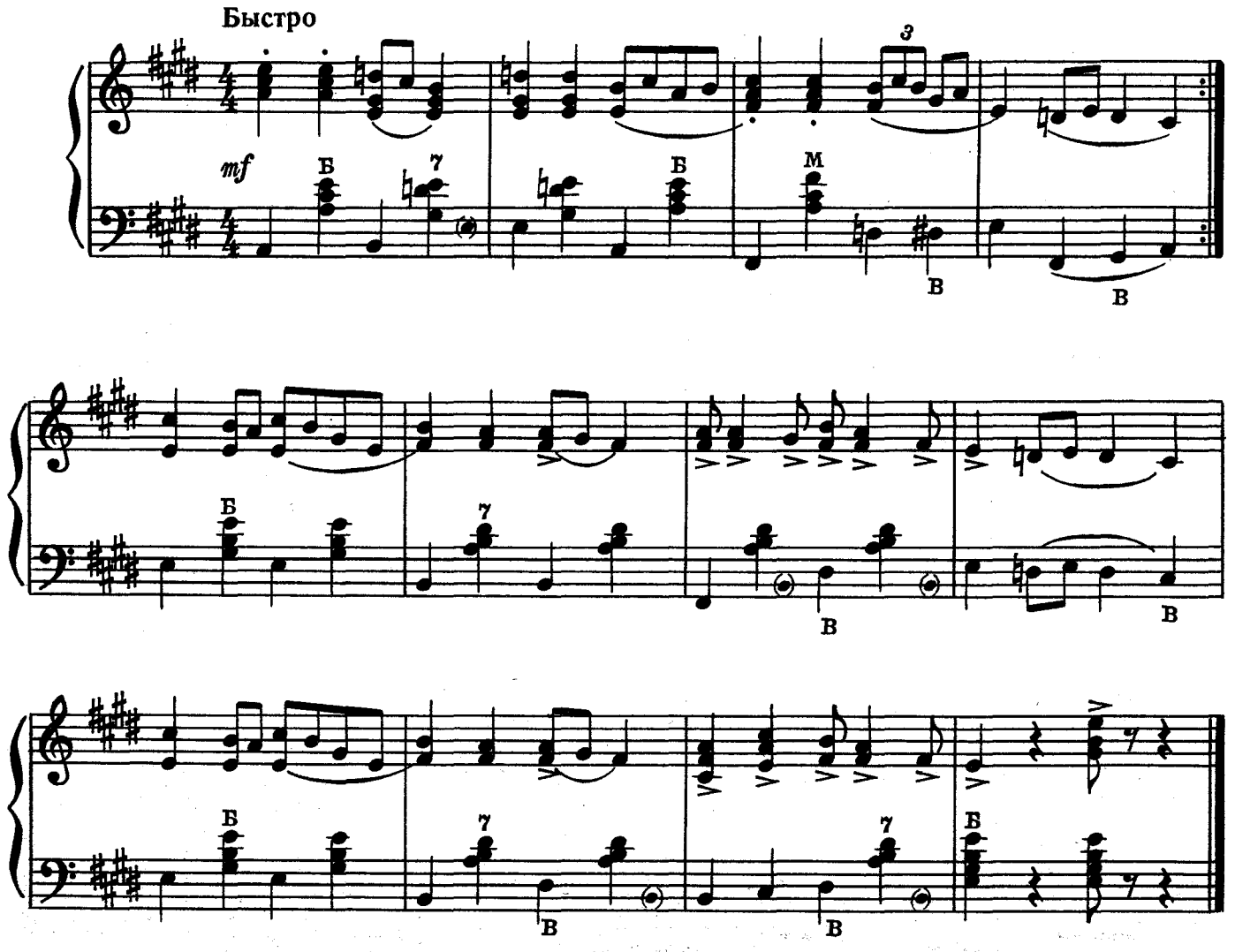

Ноты: Ale07.ru

ДАРЧАНЫ

Азербайджанский народный танец

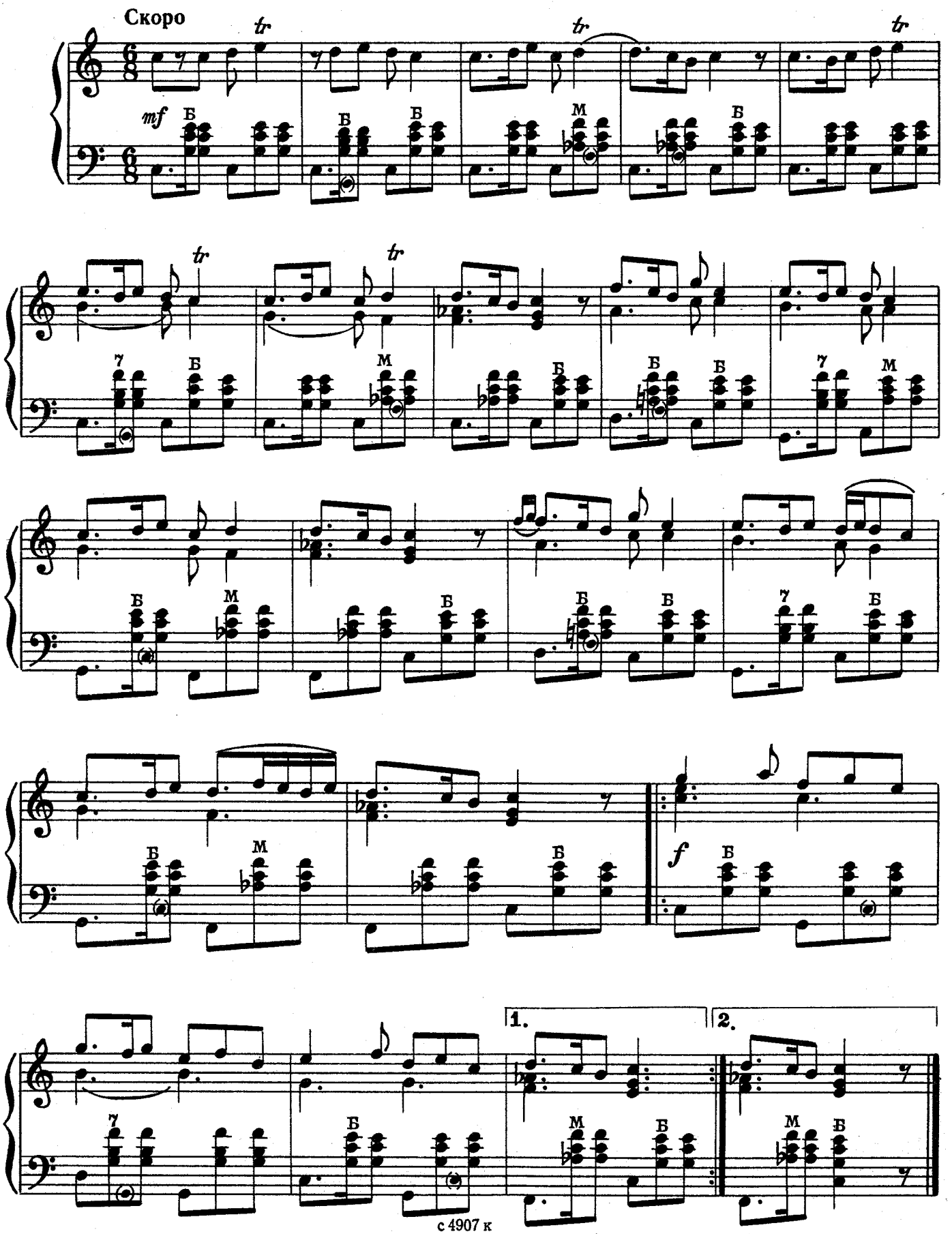

ЦИРАН-ЦИРАН

Армянский народный танец

Умеренно

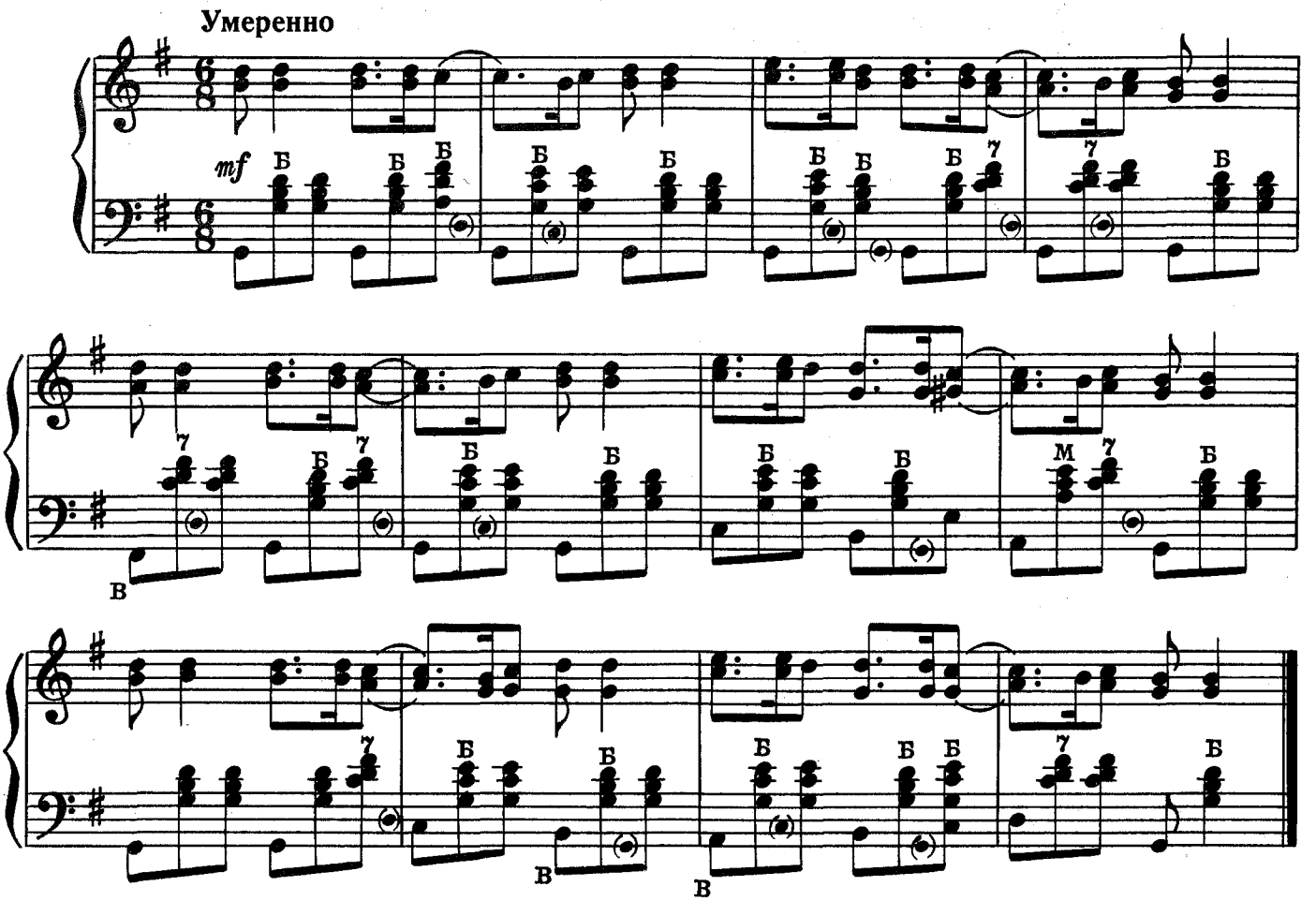

ТАНЕЦ ИЗОБИЛИЯ

Дагестанский народный танец

Живо

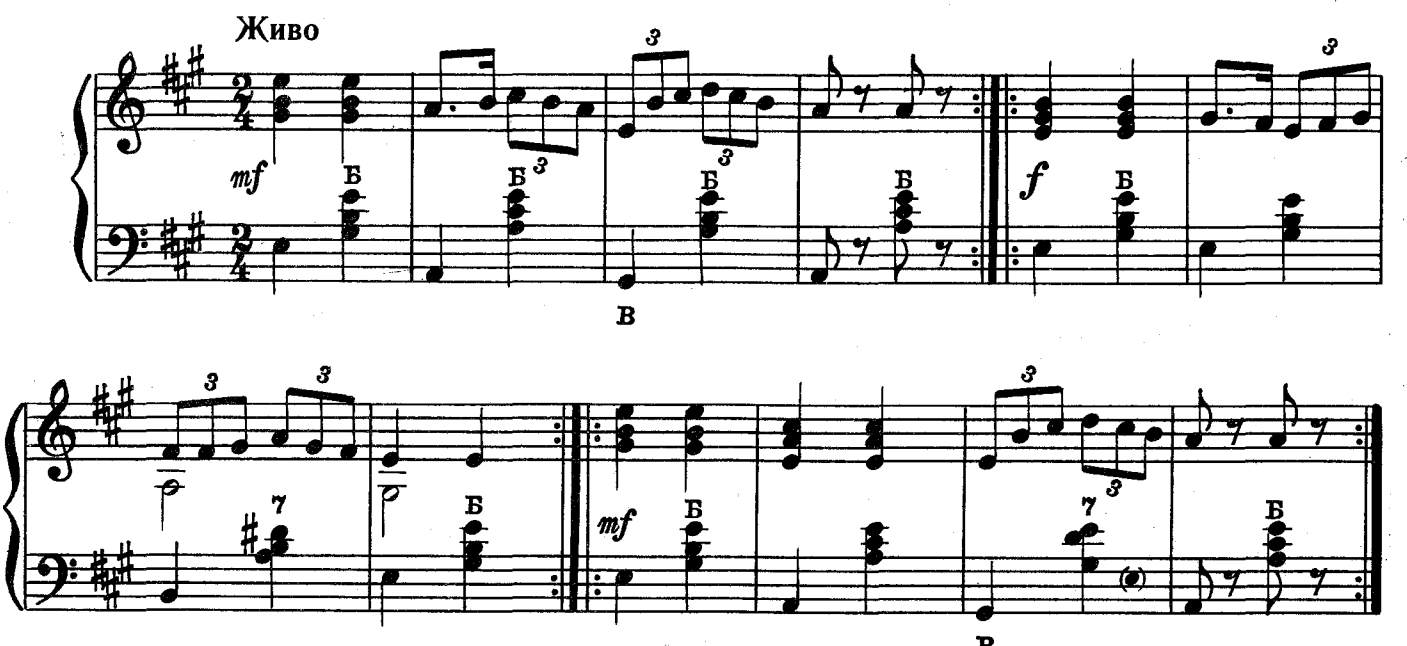

Ноты: Ale07.ru

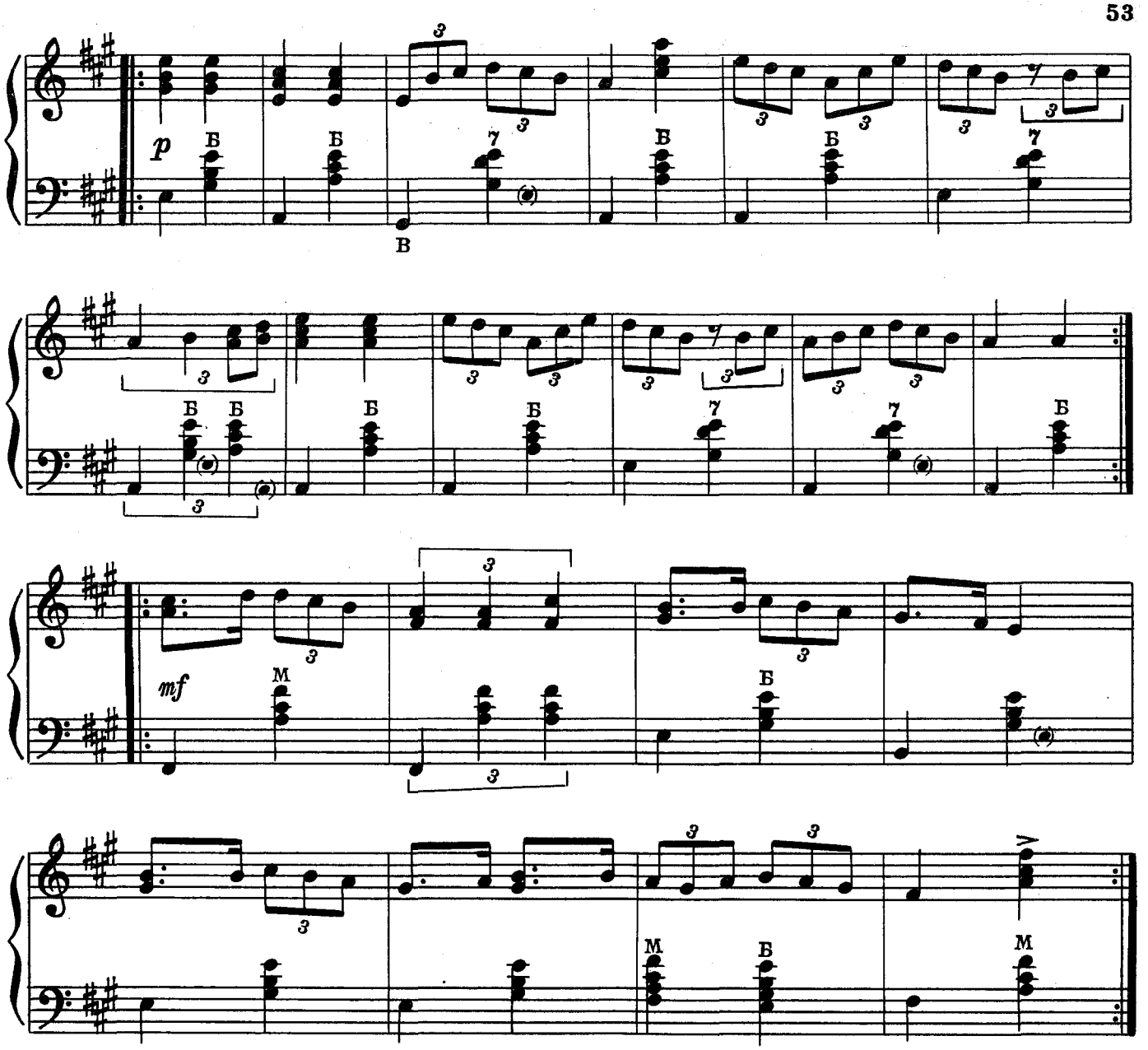

ТАНЕЦ ДЕВУШКИ С КУВШИНОМ

Таджикский народный танец

Умеренно

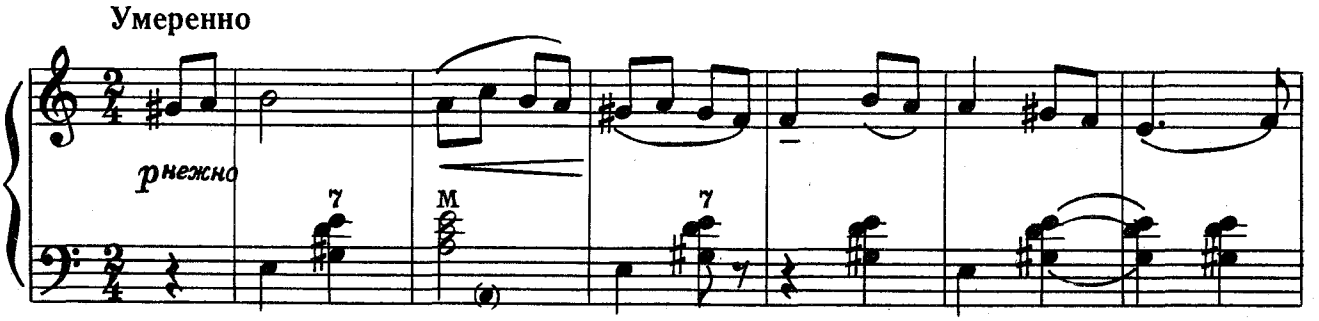

Ноты: Ale07.ru

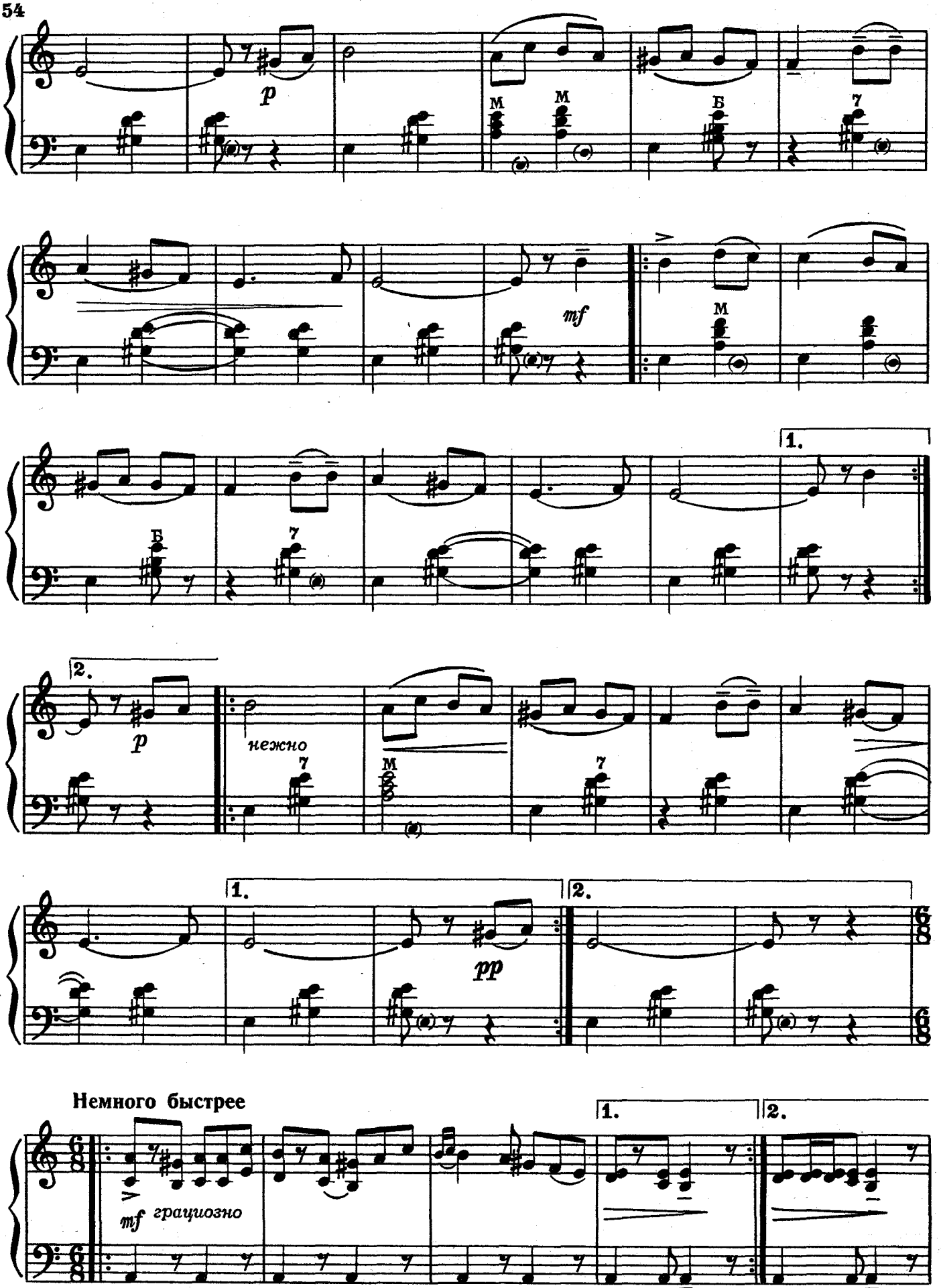
p
M
M
Б
7
mf
M
Б
7
1.
2.
p
нежно
7
M
7
1.
2.
pp
Немного быстрее
1.
2.
mf грациозно

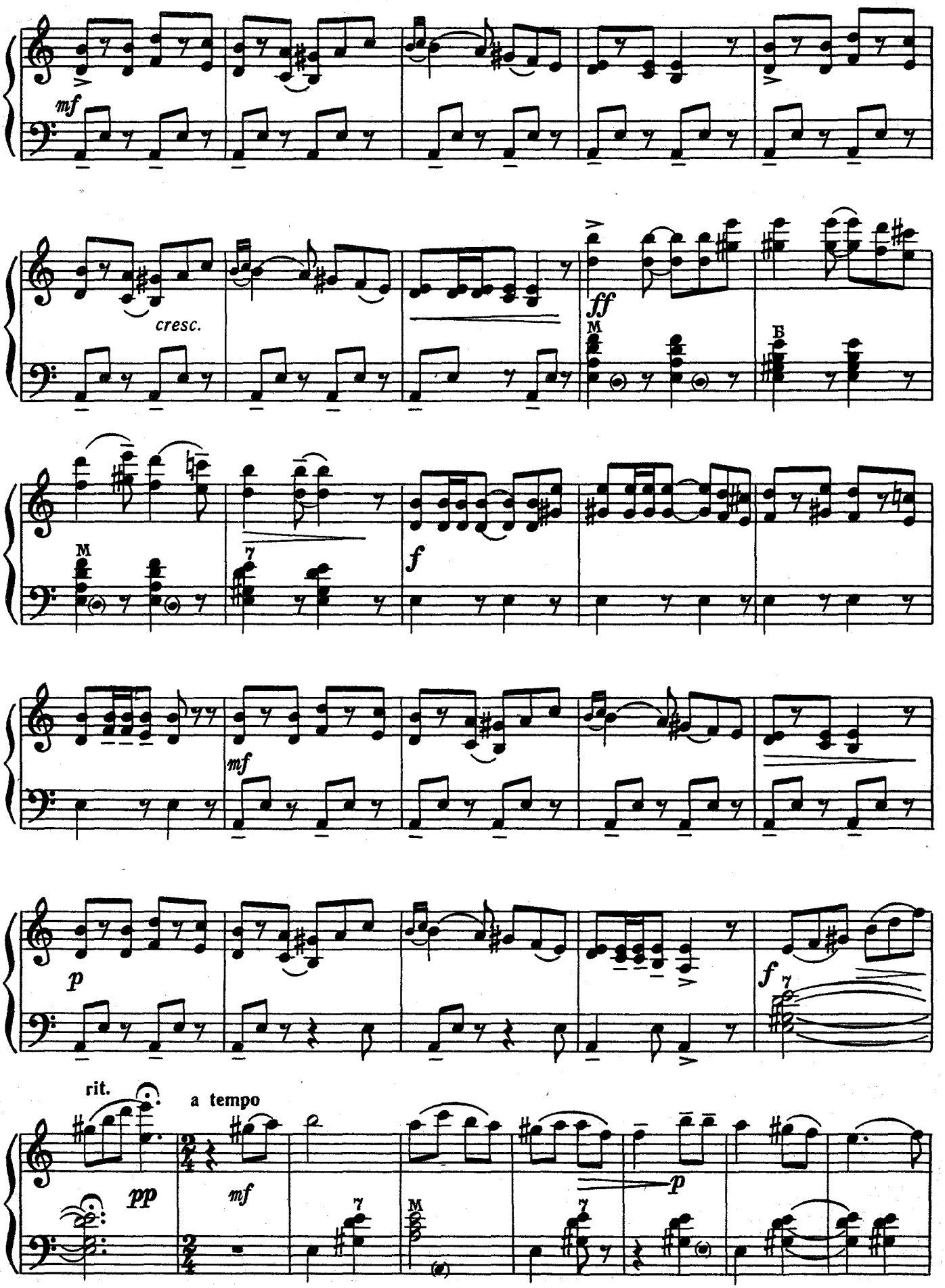
mf
cresc.
ff
M
B
M
7
f
mf
p
f
7
rit.
a tempo
pp
mf
7
M
7
p

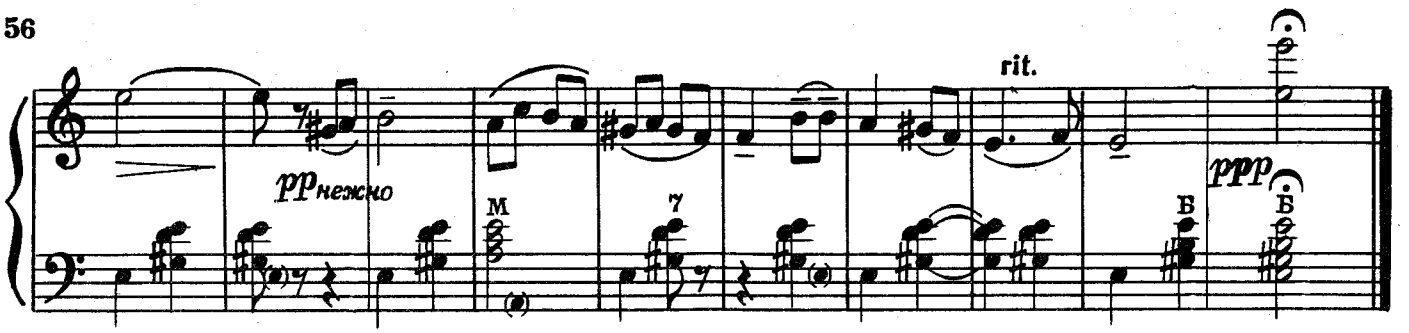

ДЕКЕЙ-ОО

Тувинский танец

ЧЫРГАЛ-ООЛ

Подвижно

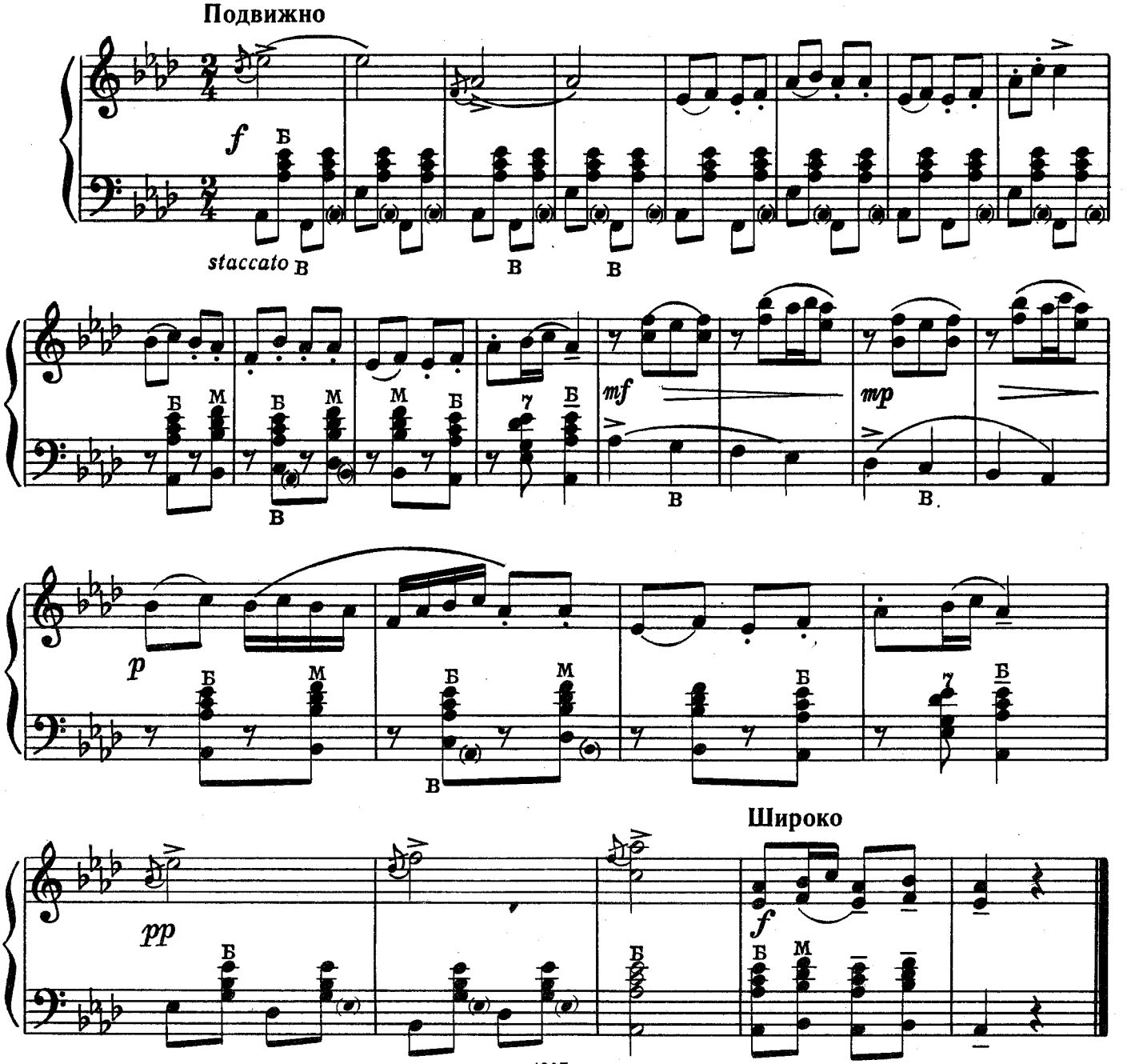

ТАНЦЫ И ПЛЯСКИ НАРОДОВ СССР
Для баяна или аккордеона
Составитель Степан Андреевич Павин

Редактор А. Новиков Лит. редактор Л. Тихомирова Художник В. Байков
Худож. редактор Е. Гордиенко Техн. редактор Е. Блюменталь
Корректор М. Ефименко

Подп. к печ. 11/XII—78 г. Форм. бум. 60×90¹/₈ Бумага офсетная № 2 Печать офсетная
Печ. л. 7,0 Уч.-изд. л. 7,0 Тираж 25.000 экз. Изд. № 4907 Зак. 51 Цена 70 к.

Всесоюзное издательство «Советский композитор»,
103006, Москва, К-6, Садовая-Триумфальная ул., 14—12.

Московская типография № 6 Союзполиграфпрома
при Государственном комитете СССР
по делам издательств, полиграфии и книжной торговли.
109088, Москва, Ж-88, Южнопортовая ул., 24.

Т $\frac{90701—087}{082(02)—79}$ 268—79

© Издательство «Советский композитор», 1979 г.